

URLAUB MIT DER FAMILIE

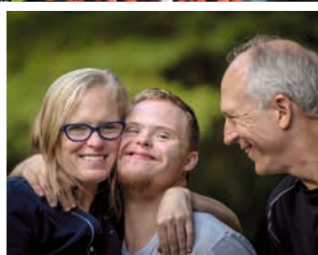

MIT EXTRA
KINDERSEITEN



2021/2022

SO VIELE VERPACKUNGEN,
DAS BEDEUTET VIEL MÜLL ...

DU HAST
RECHT! LASS
UNS AUF
DIE UMWELT
ACHTEN!

WENN DU DIESEN KATALOG ANSCHAUST, ...

... planst du bestimmt mit deiner Familie den nächsten Urlaub. Lilly und Eddi packen bereits ihre Koffer. Eddi hat es mit Trinkpäckchen, Proviant in Alufolie und Shampooflaschen ein bisschen übertrieben ...

Ein **SORGSAMER UMGANG MIT DER NATUR** hilft dabei, dass auch in Zukunft Pflanzen, Tiere und Menschen **GUT AUF DER ERDE LEBEN** können. Auf unseren **KINDERSEITEN** findest du einige Hinweise dazu, wie das auch im Urlaub möglich ist. Und wenn du Lust hast, **ERLEBNISSE ODER BEOBACHTUNGEN** über die Tiere und die Natur an deinem **URLAUBSORT** zu malen oder aufzuschreiben, kannst du dir dazu ein **REISETAGEBUCH** basteln – und dich so auch nach dem Urlaub immer wieder daran erinnern.

MEIN REISEZIEL:
(ZUM EINZEICHNEN)

URLAUB MIT
DER FAMILIE



NAME: _____

MEIN REISE TAGE BUCH





S. 27

FAMILIENFERIENSTÄTTE CASA FAMILIA USEDOM



S. 70

AWO SANO FERIEENZENTRUM OBERHOF



S. 72

GÄSTE- UND TAGUNGSHAUS HERRNHUT



S. 67

BURG BODENSTEIN



S. 59

VOGELSBERGDORF

INHALT



2	Vorwort
3	Grußwort
4	Ihr Wegweiser durch den Katalog
6	Qualitätsstandards
7	Ihre meist gestellten Fragen (FAQ)
8	Familienerholung von A – Z
10	Unsere Zielgruppen
12	Verzeichnis nach Regionen

FAMILIENFERIENSTÄTTEN UND -DÖRFER NACH REGIONEN

14	Schleswig-Holstein
19	Mecklenburg-Vorpommern
30	Niedersachsen
45	Sachsen-Anhalt
47	Brandenburg
50	Nordrhein-Westfalen
58	Hessen
66	Thüringen
71	Sachsen
77	Rheinland-Pfalz
84	Baden-Württemberg
95	Bayern



S. 90

FAMILIENFERIEN FREIBURG HAUS FELDBERG-FALKAU

5, 37, 56, 80, 101 Kinderseiten

108	Veröffentlichungen
109	Trägerverzeichnis
112	Zuschussregelungen der Bundesländer
119	Nützliche Links für Familien
120	Zeichenerklärungen

VORWORT



LIEBE FAMILIEN,

Urlaub ist für Alle da - egal ob Familien mit großen oder kleinen Einkommen, Regenbogenfamilien oder Großeltern mit den Enkelkindern. Doch für Jeden das passende Angebot zu finden, ist nicht immer leicht. Daher freuen wir uns, Ihnen den neuen Katalog „Urlaub mit der Familie“ zu überreichen. Genießen Sie eine unvergessliche Zeit in den schönsten Regionen Deutschlands umgeben von „Natur pur“! Denn besonders in der Urlaubszeit zieht es viele Familien in die Natur. Gegen die Hektik und Reizüberflutung des Alltags fördert sie das Wohlbefinden und stärkt die Gesundheit aller.

In unseren Familienferienstätten wird Wert darauf gelegt, dass diese besonderen Bedürfnisse für jede Familie mitgedacht werden. Die Häuser bieten Kinderbetreuung, Barrierefreiheit, pädagogische, musische, sportliche und spirituelle Angebote von qualifizierten Fachkräften, ausgewogene Ernährung mit regionalen Akzenten und viele Bewegungsangebote, wie beispielsweise der Verleih von Ruderbooten, Tischtennis, Aquaplay oder Tanzworkshops. Gerade konfessionelle Häuser bieten zudem die Möglichkeit der inneren Einkehr und beispielsweise von Bibelstunden. Sich auf die wesentlichen Dinge im Leben zu besinnen und mal wieder ganz bei sich zu sein. Dies schafft Raum für Begegnung von Jung und Alt und die Chance, neue Kraft zu tanken und die Sorgen des Alltags für einen Moment ruhen zu lassen.

Urlaub in einer Familienferienstätte ist also weit mehr als Standard-Erholung. Sie stellt sich auf die vielfältigen Anforderungen der Familien ein. Auch Menschen mit Behinderung, Alleinerziehende oder kinderreiche Familien haben unsere volle Aufmerksamkeit. Die Programme werden individuell abgestimmt. Familienerholung bietet daher ein Angebot für alle Familien. Sie pflegt das Miteinander, stärkt die Gemeinschaft und fördert Toleranz.

Unser Katalog „Urlaub mit der Familie“ stellt auf den folgenden Seiten diese Angebote zahlreicher gemeinnütziger Familienferienstätten vor.

Lassen Sie sich inspirieren und entdecken Sie Familienferienstätten in ganz Deutschland. So ist für Jeden etwas dabei - von Nord- bis Ostsee, über den Naturpark Hoher Vogelsberg bis hin zum Feldberg und dem Bergpanorama im bayrischen Oberland. Jede Region hat ihre eigenen Besonderheiten und Vorzüge!

Ich wünsche Ihnen und Ihrer Familie eine erholsame Zeit in unseren Häusern mit einzigartigen Erfahrungen und bereichernden Begegnungen.

Ihr

Dr. Hermann-Josef Tebroke, MdB
Vorsitzender der Bundesarbeitsgemeinschaft Familienerholung

GRUSSWORT

LIEBE KINDER, LIEBE ELTERN, LIEBE FAMILIEN, SEHR GEEHRTE DAMEN UND HERREN,

Familien sind so unterschiedlich und vielfältig wie das Leben. Eines aber haben alle gemeinsam: Manchmal geht es einfach drunter und drüber. Das vergangene Jahr 2020 war für Familien ein besonderer Kraftakt. Unter Corona-Bedingungen ist ihr Alltag noch turbulenter geworden. Viele hätten dringend eine Auszeit gebraucht. Die Familienferienstätten konnten aufgrund der Maßnahmen zur Bekämpfung der Pandemie kaum Angebote machen. Zeitweise mussten sie ganz schließen oder konnten nur wenige Familien aufnehmen.

Damit die gemeinnützigen Familienferienstätten auch nach der Krise Urlaub für Familien anbieten können, haben wir im Bundesfamilienministerium 2020 das „Sonderprogramm Kinder- und Jugendbildung, Kinder- und Jugendarbeit“ aufgelegt. Der Deutsche Bundestag hat entschieden, dieses Sonderprogramm mit einem Volumen von 100 Millionen Euro auch 2021 fortzuführen. Eine wichtige Entscheidung – denn es liegt uns am Herzen, dass die Familienferienstätten den Familien auch in den nächsten Jahren zur Verfügung stehen.

Über 80 gemeinnützige Familienferienstätten bieten Familien in Deutschland eine Verschnaufpause vom Alltag. Ob am Meer, in den Bergen oder im Wald – die Familienferienstätten sind überall in Deutschland zu finden. Viele haben auch die Bedürfnisse von Menschen mit Behinderung im Blick und geben Familien mit Pflegeverantwortung die Möglichkeit, gemeinsam mit einem pflegebedürftigen Angehörigen einen schönen Urlaub zu verbringen. Was überall wichtig ist, ist Gemeinschaft.

Beim Wandern, am Lagerfeuer oder auf Paddeltouren kommen Familien zusammen und in den Austausch. Neben schönen Urlaubserinnerungen wird gerade das von vielen geschätzt.

Familienerholung hat die Bedürfnisse von Familien im Blick und steht ihnen in belastenden Lebenssituationen zur Seite. Daher fördert das Bundesfamilienministerium auch Baumaßnahmen und Modellprojekte in den gemeinnützigen Familienferienstätten sowie die Arbeit der Bundesarbeitsgemeinschaft Familienerholung. Gemeinsam sorgen wir dafür, dass alle Familien unabhängig vom Geldbeutel die Möglichkeit haben, einen unbeschwerten Urlaub zu erleben und neue Kraft zu tanken.

Vorfriede ist bekanntlich die schönste Freude. Ich wünsche Ihnen darum viel Spaß mit dem Katalog und bei der Planung Ihres nächsten Urlaubs, der hoffentlich wie geplant wird stattfinden können – vielleicht sogar in einer Familienferienstätte.

Ihre

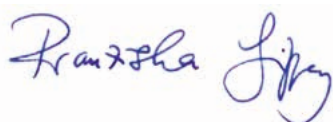

Franziska Giffey
Bundesministerin für Familie, Senioren, Frauen und Jugend



IHR WEGWEISER DURCH DEN KATALOG

LIEBE FAMILIEN,

Urlaub mit der ganzen Familie in familienfreundlichen Unterkünften zu erschwinglichen Preisen anzubieten ist das Anliegen der 85 gemeinnützigen Familienferienstätten in Deutschland. In diesem Katalog präsentieren sich 76 von 85 Familienferienstätten. Die Häuser, die nicht im Katalog sind, haben besondere eingegrenzte Zielgruppen. Sie finden Sie auf unserer Homepage www.bag-familienferienerholung.de. Die umfangreichen Angebote der Freizeitgestaltung für Klein und Groß, die Begegnung mit anderen Familien und der Austausch von Erfahrungen geben Impulse, Neues zu entdecken, den Zusammenhalt in der Familie zu stärken, Orientierung für ein sinnerfülltes Leben zu finden sowie Erholung und Entspannung zu erleben.

Mittelpunkt aller Überlegungen und Aktivitäten unserer gemeinnützigen Familienferienstätten ist die familienorientierte Erholungsförderung. Unsere Häuser stehen grundsätzlich allen Familien offen. Dabei haben Sie die Vielfalt der Familienformen im Blick. Finanziell benachteiligte und kinderreiche Familien, alleinerziehende Mütter und Väter sowie Familien mit behinderten oder zu pflegenden Angehörigen werden dabei besonders berücksichtigt.

Wir wünschen Ihnen viel Freude mit unserem Katalog,
Das Team der Bundesarbeitsgemeinschaft Familienferienerholung



„WAS ZEICHNET UNSERE FAMILIENFERIENSTÄTTEN AUS?“

Seite 6 informiert über die Mindeststandards für gemeinnützige Familienferienstätten.

UNSERE KINDERSEITEN

Am Anfang, mittendrin und am Ende wollen wir Kinder anregen, sich aktiv an der Urlaubsplanung zu beteiligen und Familienferienstätten zu erleben. Unser Frosch Eddi hilft dabei!

IM HÄUSERVERZEICHNIS

Auf Seite 12 und 13 präsentieren sich unsere 76 Familienferienstätten. Sie sind nach Bundesländern von Nord nach Süd gegliedert, so dass Sie gezielt suchen können.

DIE HAUSBESCHREIBUNGEN

Die Seiten 14 – 107 sind ebenfalls nach Bundesländern geordnet und entsprechend am oberen Rand jeder Seite farbig markiert. Dort finden Sie auch die Region, in der das jeweilige Haus liegt. Die vorangestellte „Länder-Regionen-Seite“ gibt Anregungen für die Urlaubsgestaltung. Jedes Haus hat eine Nummer (linke Seite oben links, rechte Seite oben rechts), die Sie in der Übersichtskarte auf der Rückseite des Katalogs wiederfinden.

Bei den Hausbeschreibungen finden Sie neben den konkreten Informationen zu dem jeweiligen Haus in der linken Spalte die **Hausadresse** und, falls erforderlich, die gesonderte **Buchungsadresse**. Sie buchen direkt in der Familienferienstätte oder bei der genannten Buchungsstelle. Um sich ausführlicher zu informieren, nutzen Sie die dort angegebene **Website** des Hauses oder nehmen **telefonisch Kontakt** auf. Einzelne Begriffe der Hausbeschreibung werden unter „**Familienferienerholung von A – Z**“, Seite 8 – 9 erklärt.

Zu jeder Hausbeschreibung finden Sie Preisbeispiele für zwei Personengruppen für den gemeinnützigen Preis 2021 (vgl. S. 15). Der Wochen-

preis bezieht sich auf 7 Übernachtungen, wobei An- und Abreisetag als ein Tag gelten. Je nach Verpflegungs-Angebot eines Hauses unterscheiden sich die Preise, da sie entweder Vollpension (VP), Halbpension (HP), Übernachtung mit Frühstück (Ü/F), nur Mittag- / Abendessen oder Selbstverpflegung (SV) berücksichtigen.

Bei Feriendörfern, die Ferienhäuser oder -wohnungen haben, beziehen sich die Preisbeispiele auf den Wochenpreis für eine große bzw. eine kleine Einheit, bei Ferienhäusern wird nur ein Preis angegeben.

GEMEINNÜTZIGE TRÄGER

Jede Familienferienstätte hat einen gemeinnützigen Träger, der die Arbeit des Hauses ermöglicht. Die Träger der Familienferienstätten haben sich in drei Arbeitskreisen zusammengeschlossen, die wiederum die Bundesarbeitsgemeinschaft Familienferienerholung bilden (s. Impressum). Anhand ihrer Zugehörigkeit zu den drei Arbeitskreisen sind die Häuser und die verantwortlichen Träger im Trägerverzeichnis aufgelistet auf den **Seiten 109 – 111**.

So können Sie sich informieren, ob das Haus zur Evangelischen Familienferienerholung, zum Katholischen Arbeitskreis für Familienferienerholung e. V. oder zum Gemeinsamen Arbeitskreis Familienferienerholung (Arbeiterwohl-fahrt, Deutsches Rotes Kreuz, Naturfreunde, Der Paritätische) gehört.

NÜTZLICHE LINKS FÜR FAMILIEN

Auf der **Seite 119** haben wir eine Auswahl zusammengestellt, die für Sie im Alltag im eigenen Bundesland nützlich sein kann.

VERÖFFENTLICHUNGEN

Alle Informationen zu weiteren Veröffentlichungen der BAG Familienferienerholung wie einem **Urlaub mit Pflegebett** finden Sie auf der **Seite 108**.

ZUSCHÜSSE

Neun von 16 Bundesländern gewähren Familien, deren Einkommen unter einer bestimmten Grenze liegt, Zuschüsse zur Familienferienerholung. Mecklenburg-Vorpommern, Sachsen-Anhalt und Thüringen bezuschussen nur Angebote „Familienferienerholung mit Bildung“ im eigenen Land. Die je nach Bundesland unterschiedlichen Antragsbedingungen für die öffentlichen Zuschüsse haben wir für Sie in einer **Übersicht ab Seite 112** zusammengestellt.



2

PREISBEISPIEL für 1 Woche | 7 Ü mit SV

1 Ferienwohnung (1 – 8 Personen)	ab 821,00 Euro
1 Ferienwohnung (1 – 4 Personen)	ab 410,00 Euro

NACHHALTIG REISEN

Lilly ist eine Expertin im nachhaltigen Reisen. Libellen sind nämlich richtige **LANGSTRECKENFLIEGER** und das **GANZ OHNE CO₂-AUSSTOSS**.

Erkundest du am Urlaubsort die Umgebung zu Fuß oder mit dem Fahrrad, pustest du ebenfalls keine Gase, die dem Klima schaden, in die Luft – und kannst viele spannende Dinge entdecken!



SO SCHÜTZT DU DIE NATUR

In den Bergen, im Wald, an einem See oder am Meer – jeder Urlaubsort ist auch die Heimat vieler unterschiedlicher Pflanzen und Tiere, die sich perfekt an ihren Lebensraum angepasst haben. Um sie nicht zu stören, ist es wichtig, so wenig wie möglich an diesem Lebensraum zu verändern. Mach mit, indem du bei Wanderungen immer auf den markierten Wegen bleibst, keinen Müll hinterlässt oder sogar Müll mitnimmst, wenn du ihn entdeckst und keine Pflanzen oder Rückzugsorte für Tiere beschädigst.



TIERSCHUTZ IN UNSEREN BUNDESLÄNDERN

Wenn es Tieren oder **PFLANZEN**, die lange in einem bestimmten Lebensraum gelebt haben, dort nicht mehr gut geht, ist das Zeichen dafür, dass sich in der **UMWELT** etwas **VERÄNDERT** hat. Auf unseren Länderseiten stellen wir einige **TIERE** vor, auf deren **LEBENSÄUMLICHKEITEN** dort seit einiger Zeit besonders geachtet wird und denen es deshalb nun wieder besser geht.



ist eines der für das Klima gefährlichen Treibhausgase, das zum Beispiel bei der Verbrennung von Benzin oder Kerosin entsteht und davon brauchen Flugzeuge zum Beispiel besonders viel. Die Reiseziele hier im Katalog kannst du alle mit dem Zug oder Bus erreichen. Eine gute Wahl für das Klima.

ICH REISE AM LIEBSTEN MIT BUS, BAHN ODER DEM FAHRRAD!



QUALITÄTSSTANDARDS

WAS ZEICHNET UNSERE FAMILIENFERIENSTÄTTEN AUS?

UNSER SELBSTVERSTÄNDNIS

In unseren Häusern haben Familien in der Vielfalt der bestehenden familiären Lebensformen zu jeder Jahreszeit Vorrang in der Belegung. Während der Hauptferienzeiten stehen die Familienferienstätten vorrangig Familien mit Kindern zur Verfügung. Außerhalb der Ferien ist eine familiennahe Belegung (z. B. Schulklassen, Seminargruppen, Seniorenarbeit) möglich. Im Preis inbegriffen sind familien- und sozialpädagogische Angebote, wobei auch die Gesundheitsförderung mit im Blick ist. Menschen mit Behinderungen sind in unseren Familienferienstätten herzlich willkommen. Folgende Erwartungen dürfen Sie an unsere gemeinnützigen Familienferienstätten stellen:

1. GRUNDLAGEN

- Familien sind unsere erste Zielgruppe
- Kinder- und familienfreundliche Atmosphäre
- Begegnungsmöglichkeiten mit anderen Familien
- Kinder treffen Kinder
- Generationen begegnen sich
- Ruhige Lage in den schönsten Ferienregionen Deutschlands

2. UNTERBRINGUNG / AUSSTATTUNG

- Familienfreundliche Unterbringung in Einzel-, Doppel- oder Familienzimmern, Familienappartements oder Ferienhäusern
- Kinder unter drei Jahren schlafen in der Regel in Kinderbetten im Zimmer der Eltern
- Baby- und kindgerechte Ausstattung, Babypaket verfügbar, z. B. Flaschenwärmer, Babywanne, Wickelaufgabe, Windeleimer, Kindertöpfchen
- Wasch- und Trockenmöglichkeit oder Waschservice
- Spielmöglichkeiten drinnen und draußen
- Sport- und Freizeitflächen
- Kinderspielplatz
- Gemeinschafts- und Freizeiträume für unterschiedliche Altersgruppen und Tätigkeiten
- Grillplatz / Grillmöglichkeiten
- Sonnenterrasse und / oder Liegewiese
- PKW- und Fahrradstellplätze

3. VERPFLEGUNG

- Familien- und kindgerechtes Verpflegungsangebot
- abwechslungsreiche, ausgewogene Ernährung mit Akzenten aus der regionalen Küche, Sonderkost bedarf einer rechtzeitigen Klärung und Absprache

4. ANGEBOTE FÜR SPIEL- UND FREIZEITGESTALTUNG

- Kostenlose Kinderbetreuung in altersgerechten Gruppen in den Ferienzeiten
- Aktivitäten für Kinder, Jugendliche, Erwachsene und die Familie in den Ferienzeiten
- Sport- und Wanderangebote
- Ausleihe von Büchern, Gesellschaftsspielen, Liederbüchern
- Angebot von Tageszeitungen
- Musikinstrumente

5. SERVICE UND INFORMATION

Gästeempfang / -information mit Hinweisen zu:

- Veranstaltungen und Programm der Ferienstätte
- Veranstaltungen in der Region
- Ausflugszielen
- Verkehrsverbindungen

6. PREISGESTALTUNG

- Keine Hochsaisonzuschläge
- Attraktive Preisstaffelung für Kinder und Jugendliche
- Günstige Kinder- und Familiengetränke
- Familienfreundliche Preise für Zusatzleistungen



IHRE MEIST GESTELLTEN FRAGEN (FAQ)

WIE ERHALTE ICH EINEN KATALOG?

Der Katalog steht Ihnen auf der Website der Bundesarbeitsgemeinschaft Familienerholung als digitale Version zur Verfügung.

Der Versand des gedruckten Kataloges erfolgt gegen Einsendung eines frankierten (1,55 Euro) DIN-A4-Umschlags, der mit Ihrer Anschrift versehen ist, an die Geschäftsstelle der:

Bundesarbeitsgemeinschaft Familienerholung
c/o Verband der Kolpinghäuser
Breite Straße 110 | 50667 Köln

GIBT ES INFORMATIONEN IM INTERNET?

Alle Informationen finden Sie unter: www.bag-familienerholung.de. Nutzen Sie auch unser Anfrageportal unter www.urlaub-mit-der-familie.de.

WER KANN DIE FAMILIENERHOLUNG NUTZEN?

Die Familienerholung steht allen Familien offen. In den Schulferien werden vorrangig Familien aufgenommen, die besondere Belastungen tragen. Diese können sein: ein niedriges Einkommen zu haben, kinderreich oder auch allein erziehend zu sein, behinderte, kranke oder zu pflegende Angehörige zu haben.

WO KANN ICH MICH ANMELDEN?

In der Regel finden Sie auf den Häuserseiten unter der Hausadresse den Kontakt für die Anmeldung.

HABE ICH ANSPRUCH AUF EINEN ZUSCHUSS?

Zuschüsse sind Ländersache. Wir informieren Sie ab Seite 112 über die Zuschussbedingungen in Ihrem jeweiligen Bundesland. Auch die Beratungsstellen der Wohlfahrtsverbände helfen Ihnen in Zuschuss-Angelegenheiten, insbesondere beim Antragsverfahren.

WANN STELLE ICH DEN ANTRAG AUF DEN ZUSCHUSS ZUR FAMILIENERHOLUNG?

Der Antrag muss vor Reiseantritt gestellt und bewilligt sein. Da die Vergabe von Zuschüssen sich oft danach richtet, ob noch Fördermittel verfügbar sind, empfehlen wir, Zuschüsse so früh wie möglich zu beantragen.

WER BERÄT ZU FRAGEN DER FAMILIENERHOLUNG?

Neben den Ansprechpersonen in den Häusern informieren auch die Beratungsstellen der Wohlfahrtsverbände und die Geschäftsstellen der drei Arbeitskreise für Familienerholung und der BAG FE (siehe Impressum).

WIE LANGE DAUERT EINE FAMILIENERHOLUNG?

Grundsätzlich gibt es dafür keine Beschränkung. Wenn Sie einen Zuschuss Ihres Bundeslandes erhalten, finden Sie die Dauer der geförderten Ferienzeit in den Zuschussbedingungen der Länder der Farbgebung und ab Seite 112.

WIE HÄUFIG KANN ICH EINE FAMILIENERHOLUNG IN ANSPRUCH NEHMEN?

Es gibt keine Beschränkung.

HABEN SIE AUCH BARRIEREFREI AUSGESTATTETE HÄUSER?

Menschen mit Behinderungen sind uns willkommen. In den Hausbeschreibungen des Katalogs finden Sie Hinweise, welche Häuser vollständig barrierefrei sind und welche über eine begrenzte Anzahl barrierefreier Zimmer oder Ferienwohnungen verfügen. Wenn ein Haus barrierefreie Zimmer / Wohnungen hat, sind auch die Gemeinschaftsräume und die Wege am Haus für Rollstuhlfahrende zugänglich. Weitere Informationen zu barrierefreiem Familienurlaub erhalten Sie in unserer Broschüre „Familienerholung für Menschen mit Handicap“ (S. 108).

BIETEN SIE AUCH GRUPPEN-FREIZEITEN NUR FÜR KINDER UND JUGENDLICHE (OHNE ELTERN)?

In der Regel nicht, unser Schwerpunkt ist gemeinsamer Urlaub von Eltern (oder Großeltern) und Kindern. Etliche Häuser bieten aber thematische Gruppen-Freizeiten für Familien an.

KÖNNEN AUCH GROSSELTERN MIT IHREN ENKELN VERREISEN?

Selbstverständlich: Wir fördern die Begegnung der Generationen. Auch an Familienfreizeiten können Großeltern mit Enkeln teilnehmen.

MUSS ICH MITGLIED EINER KIRCHE ODER RELIGIONS-GEMEINSCHAFT SEIN, WENN ICH IN EINEM KIRCHLICHEN HAUS BUCHEN WILL?

Nein, in allen Häusern sind Menschen unabhängig von ihrer Glaubenshaltung willkommen.

KÖNNEN AUCH EINZELREISENDE BEI IHNEN BUCHEN?

Außerhalb der Schulferienzeiten sind solche Belegungen möglich.



FAMILIENERHOLUNG VON A – Z

ANFRAGEPORTAL

Über unser Anfrageportal www.urlaub-mit-der-familie.de können Sie Ihre Urlaubsanfrage nach Ihren Auswahlkriterien gleichzeitig an 59 Familienferienstätten richten. Sie erhalten in der Regel innerhalb von 24 Stunden eine Antwort.

ANREISE

Unsere Häuser liegen in landschaftlich reizvollen Gegenden Deutschlands, so dass eine Anreise mit öffentlichen Verkehrsmitteln nicht immer möglich ist. Sprechen Sie mit dem Haus, ob eine Abholung vom nächsten Bahnhof organisiert wird.

AUSFLÜGE

Allgemeine Ausflugstipps für das Bundesland, in dem der von Ihnen ausgewählte Urlaubsort liegt, finden Sie auf der jeweiligen „Länder-Regionen-Seite“. In den Hausbeschreibungen erfahren Sie unter „Spannendes in der Nähe“, was sich in der Umgebung der Familienferienstätten zu erkunden lohnt. Dabei handelt es sich natürlich nur um eine kleine Auswahl - die Länder haben meistens noch viel mehr zu bieten. In vielen Familienfreizeiten werden organisierte Ausflüge angeboten. Daneben erhalten Sie in der Regel in den Häusern Tipps und Unterstützung bei der Planung eines Ausflugs.

BARRIEREFREIHEIT

Die meisten Häuser verfügen über einige barrierefreie Zimmer oder Wohnungen. Auch die öffentlichen Bereiche sind dort barrierefrei bzw. über Aufzug und Rampen zu erreichen. Einige neuere oder modernisierte Häuser sind komplett barrierefrei. Sprechen Sie uns gerne an, um die genauen Gegebenheiten an Ihrem Wunschziel zu klären oder gemeinsam eine passende Lösung zu finden.

BILDUNGSANGEBOTE

Fast alle Häuser halten Bildungsangebote vor, um Kräfte und Kompetenzen der Familien zu stärken. Es geht zum Beispiel um Fragen der Erziehung und des Miteinanders, um Herausforderungen des Alltags, um die Beschäftigung mit grundlegenden Werten, um Naturerlebnisse. Themen sind auch praktische Fähigkeiten im Hinblick auf Haushalt, Gesundheit, Ernährung oder der Umgang mit Medien. Dabei sind Fragen in Zusammenhang mit Integration und Migration wichtig.

BOLLERWAGENVERLEIH

Diesen Service oder den Hinweis, wo Sie einen Bollerwagen leihen können, finden Sie in der Regel in den Häusern an Nord- und Ostsee.

BUCHUNG

Sie buchen direkt in der Familienferienstätte oder bei der unter „Buchung“ genannten Adresse in der Hausbeschreibung.

DEUTSCHLANDKARTE

Auf der Rückseite des Katalogs können Sie sich über die Lage der Häuser informieren. Die Ziffern auf der Karte von 1 bis 76 finden Sie entsprechend auf den Häuserseiten wieder. Jedes Bundesland ist in einer anderen Farbe dargestellt, die auch den oberen Rand jeder Häuserseite markiert.

FAHRRADVERLEIH

Einige Häuser haben einen eigenen Fahrradverleih. Falls dieser Service nicht direkt vom Haus geboten wird, gibt man Ihnen dort gerne Hinweise, wo man Räder ausleihen kann.

FAMILIENZIMMER

Als Familienzimmer bezeichnen wir sowohl Zimmer, die durch eine Verbindungstür verbunden sind, als auch einzelne Zimmer, in denen neben zwei Erwachsenen auch noch mindestens ein Kind untergebracht werden kann.

FERNSEHEN

Zum Konzept der Familienerholung gehört es, miteinander in Kontakt zu kommen. Darum wird in vielen Häusern bewusst auf die Ausstattung der Zimmer mit Fernsehgeräten verzichtet. Jedes Haus hat aber einen TV-Raum, der gemeinsam genutzt werden kann.

FREIZEITGESTALTUNG

Die Familienferienstätten zeichnen sich durch ein breites Angebot für Kinder, Jugendliche, Erwachsene und die ganze Familie aus, das vom gemeinsamen Spielen über sportliche Aktivitäten, Gelegenheiten zu Gesprächen, Ausflügen, Kochen, Basteln, Werken und vielem anderen mehr reicht. Selbstverständlich kann man auch einfach Beine und Seele baumeln lassen. Genaue Informationen über die einzelnen Angebote finden Sie bei den Hausbeschreibungen und auf den Webseiten der Häuser. Generell gilt: Die Teilnahme an den Angeboten ist freiwillig!

GEMEINNÜTZIGKEIT

Gemeinnützige Familienferienstätten werden u.a. durch besondere Steuerregelungen gefördert und sind dementsprechend aufgrund gesetzlicher Vorgaben verpflichtet, Nachweise über die Lebens- und Einkommenssituation der diese Angebote nutzenden Familien zu führen. Informationen dazu erhalten Sie in den Familienferienstätten. Unser Angebot FAMILIENERHOLUNG gilt insbesondere für Familien mit geringem Einkommen, kinderreiche und junge Familien, Familien in belasteten Situationen. In einigen Bundesländern werden unter bestimmten Voraussetzungen Familienerholungen noch finanziell gefördert. Genauere Informationen hierzu Seite 112 – 118.

GESUNDHEIT

In zahlreichen Häusern werden Aktivitäten angeboten, die der Fitness, dem Spaß, aber auch der Information dienen, vom Nordic Walking über Entspannungsübungen bis zur Ernährungsberatung.

HUND AUF ANFRAGE

Mit Rücksicht auf Gäste mit Allergien sind in den meisten Häusern Hunde nicht gestattet. Die Häuser, in denen es möglich ist, in einzelne Zimmer oder Ferienwohnungen Hunde mitzubringen, sind in der Hausbeschreibung gekennzeichnet durch „Hund auf Anfrage“. Die Mitnahme des Hundes in die öffentlichen Räume ist aber auch in diesen Häusern nicht möglich. (vgl. Häuser Nummer 3, 5, 6, 12, 14, 22, 24, 29, 31, 33, 36, 41, 45, 47, 54, 57, 70, 75)

INKLUSION

Familienferienstätten pflegen das Miteinander: Menschen mit und ohne Behinderung, Menschen verschiedener Kulturen, Alt und Jung: Alle sind willkommen.

INTERNET

Viele Häuser haben an zentraler Stelle einen PC-Arbeitsplatz und / oder WLAN-Zugang, dieser Service ist teilweise mit Gebühren verbunden.

JUGENDLICHE

In den Ferienzeiten gibt es auch besondere Aktivitäten für Jugendliche: Volleyball oder Fußball, Tischtennis-Turniere, GPS-Erkundungen, Umweltaktionen, Kreativangebote.

KINDERBETREUUNG

Inhaltliche und kreative Angebote für Kinder sind wesentlicher Bestandteil des Angebots jeder Familienferienstätte und im Preis enthalten. In den Hauptferienzeiten finden Sie in fast allen Häusern qualifizierte Kinderbetreuung für die Kinder im Alter von 3–13, vom Basteln über die Inselrallye bis zur Gute-Nacht-Geschichte für die Kleinen. Kinderspielzimmer und Kinderspielplätze sind bei uns selbstverständlich. Kinderspielzeug für drinnen und draußen ist in der Regel vorhanden. Die Teilnahme ist freiwillig.

KURTALEXE

In Kurorten wird meist Kurtaxe erhoben, diese ist in den im Katalog genannten Preisen nicht enthalten.

ÖFFNUNGSZEITEN

Familienferienstätten sind in der Regel ganzjährig geöffnet. Einige Häuser an der See machen eine Winterpause. Erfragen Sie die Öffnungszeiten bitte direkt. Manche Häuser öffnen bei entsprechender Nachfrage über die Weihnachtstage und den Jahreswechsel.

PREISE

Am Ende jeder Hausbeschreibung finden Sie im Katalog zwei Preisbeispiele.

- Familie A: Zwei Erwachsene mit zwei Kindern 5 und 10 Jahre
- Familie B: Eine erwachsene Person mit einem Kind 10 Jahre

Es handelt sich hier um den Preis (für diese Familiengröße mit dieser Altersangabe) für das Jahr 2021 mit der jeweils für das Haus beschriebenen Leistung. Achten Sie beim Vergleich der Preise auf die Unterschiede bei der angebotenen Verpflegung: Übernachtung mit Frühstück, nur Mittag- oder Abendessen, Halbpension, Vollpension oder Selbstverpflegung. Der Wochenpreis soll Ihnen Orientierung geben, genaue Auskünfte erhalten Sie bei den Buchungsadressen. Darüber hinaus gilt für Familienferienstätten: keine Hochsaisonzuschläge, attraktive Preistaffelung für Kinder und Jugendliche, günstige Kinder- und Familiengetränke, familienfreundliche Preise für Zusatzleistungen.

PROFIL

Etliche Häuser haben ein spezielles Profil und z. B. abhängig von Lage und Region besondere Angebote. Näheres erfahren Sie auf den Webseiten der Häuser. In christlichen Häusern werden bewusst Themen zum Glauben und zur christlichen Lebensführung angeboten.

QUALITÄTSSIEGEL

Qualitätssiegel geben Auskunft über Auszeichnungen, die die Häuser erhalten haben, zum Beispiel ServiceQualität Deutschland, Familienfreundlichkeit, Barrierefreiheit. Sie finden die Siegel bei den Hausbeschreibungen, die Bedeutung der Siegel ist auf den hinteren Umschlagseiten erklärt.

QUALITÄTSSTANDARDS

In Familienferienstätten stehen Familien im Vordergrund – darum dürfen Sie bei Ausstattung und Angebot Mindeststandards (s. S. 6) erwarten, die je nach Voraussetzungen der Häuser erfüllt werden.

RAUCHEN

In allen Häusern ist das Rauchen nicht gestattet.

TIERHALTUNG

Einige Familienferienstätten halten eigene Tiere wie Ziegen, Schafe, Kaninchen, um besonders den kleinen Gästen das Landleben näher zu bringen (vgl. Häuser Nummer 28, 29, 33, 38, 43, 47, 51, 53, 57, 60).

URLAUB MIT PFLEGE BETT

Bei uns ist die ganze Familie im Fokus, dementsprechend gibt es auch Angebote, die es Familien ermöglichen, ihre pflegebedürftigen Angehörigen mit in den Urlaub zu nehmen. In fast der Hälfte unserer Häuser finden Sie „Urlaub mit Pflegebett“. Hier gibt es Zimmer, die mit einem Pflegebett ausgestattet sind oder in denen bei Bedarf ein Pflegebett aufgestellt werden kann. Auf Anfrage vermittelt die Familienferienstätte den Kontakt zu einem Pflegedienst am Urlaubsort, mit dem Sie die erforderlichen Pflegeleistungen vereinbaren können. Der Pflegedienst stellt Ihnen die Kosten für die Pflege in Rechnung. Weitere Informationen erhalten Sie in der neuen Broschüre der BAG Familienerholung „Urlaub mit der Familie – Familienerholung für Menschen mit Handicap, Pflegebedürftige und Angehörige mit Pflegeverantwortung“. Die Broschüre steht Ihnen digital (auch als barrierefreie Version) auf der Webseite www.bag-familienerholung.de zur Verfügung. Unter der Rubrik „Veröffentlichungen“ können Sie die Broschüre kostenfrei bei Übernahme der Portokosten bestellen.

URLAUBSLEKTÜRE

Unsere Häuser verfügen in der Regel über eine kleine Bibliothek oder Schmökerecke, wo Sie gerne Bücher ausleihen können.

VERPFLEGUNG

Für das leibliche Wohl sorgen wir gern und gut mit abwechslungsreichen, leckeren und gesunden Mahlzeiten. Wenn Sie besondere Wünsche haben, vegetarisch leben oder aus gesundheitlichen oder religiösen Gründen auf bestimmte Speisen verzichten wollen oder müssen, stellen wir uns im Rahmen unserer Möglichkeiten gerne darauf ein. Bitte klären Sie dies bereits bei der Buchung.

WELLNESS

Viele Häuser machen dazu vielfältige Angebote wie Schwimmbad, Sauna, Whirlpool, Massage oder mehr – umfassende Informationen finden Sie auf den Webseiten der Häuser.

ZUSCHÜSSE (STAND 31.12.2020)

Die Bundesländer Bayern, Berlin, Brandenburg, Bremen, Niedersachsen, Rheinland-Pfalz und Saarland gewähren Familien, deren Einkommen unter einer bestimmten Grenze liegt, Zuschüsse zur Familienerholung. Die Höhe der öffentlichen Zuschüsse ist von Land zu Land verschieden. Nordrhein-Westfalen und Schleswig-Holstein überarbeiten derzeit die Förderrichtlinien zur Familienerholung. In Mecklenburg-Vorpommern, Sachsen-Anhalt, Sachsen und Thüringen gelten besondere Förderbedingungen, die in den Ländern zu erfragen sind. Vor Antritt der Reise kann entweder für jedes Kind oder für jedes Familienmitglied ein Zuschuss beantragt werden. Dies ist allerdings nur in dem Bundesland möglich, in dem die Familie ihren ständigen Wohnsitz hat. Die Anträge für diese Individualzuschüsse werden meist von den Wohlfahrts- und Familienverbänden auf Orts- oder Landesebene, von den örtlichen Jugend- oder Bezirksämtern, vereinzelt auch von den Trägern direkt bearbeitet. Zum Teil sind auch die Sozialministerien zuständig (s. S. 112–118). Einige Träger von Familienferienstätten haben einen eigenen Sozialfonds oder können über Spendenmittel kleine finanzielle Unterstützungen in besonderen Situationen weitergeben. Fragen Sie nach!



UNSERE ZIELGRUPPEN

Vater, Mutter, Kind – diese Rollenverteilung aus dem Kinderspiel spiegelt schon lange nicht mehr die Lebenswirklichkeit aller Familien im 21. Jahrhundert.

FAMILIE IST BUNT – URLAUB MIT DER FAMILIE HEISST IN FAMILIENFERIENSTÄTTEN DESHALB URLAUB FÜR:

- Mutter-Vater-Kind(er)-Familien
- Alleinerziehende Mütter und Väter
- Familien mit behinderten und / oder pflegebedürftigen Angehörigen
- Kinderreiche Familien
- Patchwork-Familien

- Regenbogenfamilien
- Großeltern und Enkel
- Adoptiv- und Pflegekinderfamilien

Unsere Häuser haben auch Angebote für **besondere Zielgruppen**. Auf den folgenden Katalogseiten 14 – 107 finden Sie zahlreiche Beispiele.

Ferien mit der Familie, das bedeutet natürlich in erster Linie: Endlich gemeinsame Zeit miteinander verbringen, Begegnung in der Familie, aber auch mit anderen Menschen. Vielleicht aber auch: Sich auf Fragen einlassen, die helfen, den Alltag zu bewältigen.

HIER ERHALTEN SIE EINEN EINBLICK IN DIE ANGEBOTE DER FAMILIENERHOLUNG:



Foto: Familienferienstätte Burg Bodenstein

VATER-SOHN-FREIZEIT

„ENDLICH MAL PAPA NUR FÜR MICH ALLEIN“



Foto: Familienferienstätte AWO SANO Familienferiendorf Schillig

JUNGE-ELTERN-FREIZEIT

„FERIEN FÜR JUNGE FAMILIEN MIT PROGRAMM FÜR LEIB UND SEELE“



Foto: Bildungs- und Ferienstätte Eichsfeld

MUTTER-TOCHTER-FREIZEIT

„ZEIT FÜR MICH – EINE AUSZEIT VOM ALLTAG“



Foto: Ferienparadies Pferdeberg

GROSSELTERN-ENKEL-TAGE

„Mit OMA UND OPA IN DER NATUR“



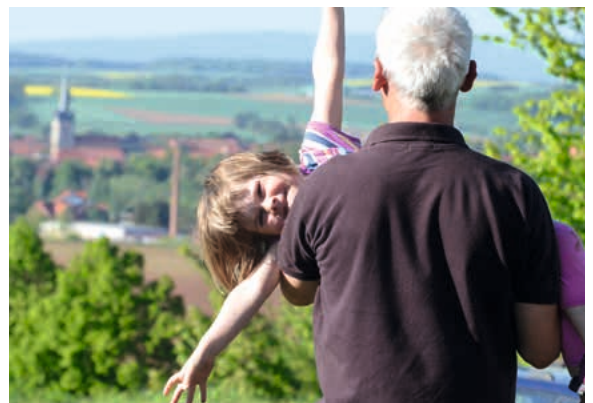

Foto: Ferien- und Erlebnisdorf Sonnenmatte

ERLEBNISFREIZEITEN

„BOGENBAU UND LAGERFEUER“, „ELTERN-KIND-RAFT-TOUR“, „REITERFERIEN“, „SCHATZSUCHE“



Foto: AWO SANO Feriendorf Rerik

FREIZEITEN IM GESUNDHEITSBEREICH

„MEERENTSPANNT – GESUNDHEITSWOCHE AN DER OSTSEE“, „PILATES-WOCHENENDE“, „WERTVOLL-TAGE MIT ERNÄHRUNGSBERATUNG“



Foto: Ferienland Salem

FAMILIENFREIZEITEN

„FAMILIENZEIT PLUS“, „NATURERLEBNISSE IM WASSER, AN LAND UND IN DER HÖHE“, „ZEIT FÜR MICH – ZEIT FÜR DICH – ZEIT FÜR UNS“



Foto: Bildungs- und Erholungsstätte Langau

FREIZEITEN FÜR MENSCHEN MIT HANDICAP, PFLEGE- DÜRFTIGE UND ANGEHÖRIGE MIT PFLEGEVERANTWORTUNG

„GESCHWISTERKINDERTAGUNG“, „SPIEL- UND BEWEGUNGSPARK“, „BASALTO MITMACHZIRKUS“

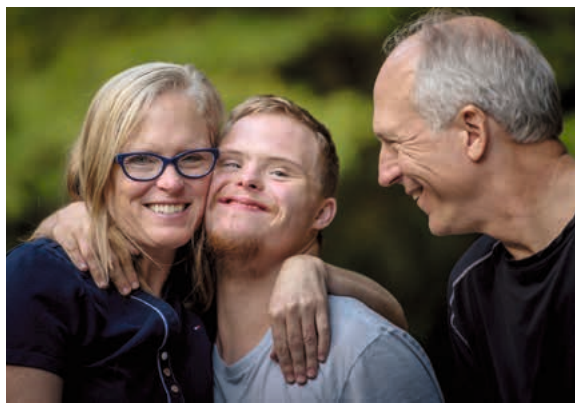

Foto: Familienferienstätte Stella Maris

KINDERFREIZEITEN

„DIE WELT DER MÄRCHEN“, „NATURFORSCHER“

MIT UNSEREN ANGEBOTEN MÖCHTEN WIR:

- Eltern entlasten durch qualifizierte Kinderbetreuung.
- Müttern / Vätern / Eltern bei der Erziehung helfen zu Themen wie: Medienkonsum, Umgang mit Konflikten, Gewaltfreiheit, Elternsein und Elternwerden.
- Gesundheit fördern durch Ernährungsberatung, Bewegungsangebote.
- zur sozialen Integration beitragen.
- Freude am informellen Lernen vermitteln durch kreative Spielangebote, Erlebnispädagogik, Musizieren und Sport.
- helfen, dass Generationen sich begegnen.
- Wege zu Spiritualität und Werten aufzeigen.



Weitere Angebote und
Veranstaltungen finden Sie hier
im Katalog und auf unserem
Anfrageportal
www.urlaub-mit-der-familie.de

VERZEICHNIS NACH REGIONEN



REGION	HAUS	ORT	SEITE
SCHLESWIG-HOLSTEIN			
1 Ostsee	Erholungs- und Bildungszentrum Wittensee	Bünsdorf	15
2 Ostsee	NaturFreundehaus Kalifornien	Schönberg / Kalifornien	16
3 Ostsee	Theodor-Schwartz-Haus	Travemünde / Brodten	17
4 Ostsee	Feriendorf Golsmaas	Kronsgaard an der Ostsee	18
MECKLENBURG-VORPOMMERN			
5 Ostsee	Ev. Familienferiendorf Boltenhagen	Ostseebad Boltenhagen	20
6 Ostsee	AWO SANO Familienferiendorf Rerik	Ostseebad Rerik	21
7 Ostsee	Kath. Familienferienstätte St. Ursula	Ostseebad Graal-Müritz	22
8 Ostsee	Haus Wartburg	Ostseebad Graal-Müritz	23
9 Ostsee	Familienferienstätte Zingsthof	Ostseeheilbad Zingst	24
10 Rügen	Haus Seeadler – Christliche Gästehäuser gGmbH	Sellin	25
11 Usedom	Begegnungs- und Familienferienstätte St. Otto	Ostseebad Zinnowitz	26
12 Usedom	Familienferienstätte Casa Familia Usedom	Ostseebad Zinnowitz	27
13 Mecklenburgische Schweiz	Ferienland Salem	Malchin / OT Salem	28
14 Mecklenburgische Seenplatte	AWO SANO Familienferienpark Dambeck	Kratzeburg / OT Dambeck	29
NIEDERSACHSEN			
15 Ostfriesische Inseln	Familienferienstätte Blinkfüer Borkum	Borkum	31
16 Ostfriesische Inseln	Gästehaus Friesenhof	Norderney	32
17 Ostfriesische Inseln	Gästehaus Caritas Inseloase	Norderney	33
18 Ostfriesische Inseln	Haus Kloster Loccum	Langeoog	34
19 Ostfriesische Inseln	Haus am Meer	Spiekeroog	35
20 Ostfriesische Inseln	Haus Wolfgang e. V.	Spiekeroog	36
21 Ostfriesische Inseln	AWO Kajüte	Langeoog	38
22 Nordsee	AWO SANO Familienferiendorf Schillig	Schillig-Wangerland	39
23 Nordsee	Familienferienstätte Stella Maris	Cuxhaven	40
24 Nordsee	AWO SANO Ferienzentrum am Deich	Butjadingen-Burhaversiel	41
25 Lüneburger Heide	Feriendorf Schneverdingen	Schneverdingen	42
26 Eichsfeld	Ferienparadies Pferdeberg	Duderstadt	43
27 Ostfriesische Inseln	Haus Seerose	Spiekeroog	44
SACHSEN-ANHALT			
28 Harz	CVJM-Familienferienstätte Huberhaus	Wernigerode	46
BRANDENBURG			
29 Schorfheide	Feriendorf Groß Väter See	Templin OT Groß Dölln	48
30 Uckermark	Familienferienstätte St. Ursula	Kirchmöser	49



REGION	HAUS	ORT	SEITE
NORDRHEIN-WESTFALEN			
31	Teutoburger Wald	NaturFreundehaus Teutoburg	Bielefeld 51
32	Bergisches Land	Maria in der Aue	Wermelskirchen 52
33	Sauerland	Heinrich Lübke Haus	Möhnesee 53
34	Sauerland	Matthias-Claudius-Haus	Meschede 54
35	Eifel	Familienferienstätte St. Ludger	Dahlem-Baasem 55
36	Bergisches Land	NaturFreundehaus Käte Strobel	Gummersbach 57
HESSEN			
37	Vogelsberg	Vogelsbergdorf	Herbstein 59
38	Vogelsberg	CVJM-Ferierendort Herbstein e. V.	Herbstein 62
39	Taunus	Haus Höhenblick – Christliche Freizeit- und Tagungsstätte	Braunfels 63
40	Vogelsberg	Ferierendort Gedern	Gedern 64
41	Taunus	Familienferienstätte Dorfweil	Schmitten 65
THÜRINGEN			
42	Eichsfeld	Burg Bodenstein	Leinefelde-Worbis (Bodenstein) 67
43	Eichsfeld	Bildungs- und Ferienstätte Eichsfeld	Uder 68
44	Rennsteig	Ev. Familienerholungs- und Bildungsstätte „Haus am Seimberg“	Brotterode-Trusetal 69
45	Rennsteig	AWO SANO Feriencenter Oberhof	Oberhof 70
SACHSEN			
46	Oberlausitz	Gäste- und Tagungshaus Herrnhut	Herrnhut 72
47	Erzgebirge	HERR-BERGE Burkhardtgrün	Zschorlau 73
48	Ostergebirge	Martin-Luther-King-Haus	Dippoldiswalde 74
49	Sächsische Schweiz	Familienferienstätte St. Ursula	Struppen / OT Naundorf 75
50	Zittauer Gebirge	Christliche Ferienstätte Haus Gertrud	Kurort Jonsdorf 76
RHEINLAND-PFALZ			
51	Westerwald	Arche Noah Marienberge	Elkhausen 78
52	Westerwald	Christliches Gästezentrum Westerwald	Rehe 79
53	Westerwald	Familienferiendorf Hübingen	Hübingen 81
54	Nahetal	Ev. Familienferien- und Bildungsstätte Ebernburg	Bad Münster am Stein Ebernburg 82
55	Pfälzerwald	NaturFreundehaus Rahnenhof	Hertlingshausen 83
BADEN-WÜRTTEMBERG			
56	Schwäbische Alb	Haus Lutzenberg	Althütte 85
57	Schwarzwald	Christliche Gästehäuser Monbachtal	Bad Liebenzell 86
58	Schwäbische Alb	Ferien- und Erlebnisdorf Sonnenmatte	Sonnenbühl-Erpfingen 87
59	Schwarzwald	Familienbildungs- und Feriendorf „Eckenhof“	Schramberg-Sulgen 88
60	Schwäbische Alb	Ferierendort Tübingen	Meßstetten-Tübingen 89
61	Schwarzwald	FamilienFerien Freiburg Haus Feldberg-Falkau	Feldberg 90
62	Schwarzwald	Ferierendort Todtnau	Todtnau 91
63	Bodensee	FamilienFerien Freiburg Haus Insel Reichenau	Reichenau 92
64	Bodensee	Familienferiendorf Langenargen	Langenargen 93
65	Allgäu	Familienferiendorf Eglofs	Eglofs-Argenbühl 94
BAYERN			
66	Fichtelgebirge	Hotel „Haus“ Silberbach	Selb / OT Silberbach 96
67	Oberpfalz	Familienerholungs- und Tagungsstätte Sulzbürg	Mühlhausen 97
68	Bayerischer Wald	Ferierendort Sattelbogen	Traitsching 98
69	Bayerischer Wald	Kolping Haus Bayerischer Wald	Lam 99
70	Bayerischer Wald	AWO Arber Feriendorf Zwiesel	Zwiesel 100
71	Allgäu	Haus der Familie Schönstatt auf'm Berg	Waltenhofen 102
72	Allgäu	Kolping Allgäuhaus	Wertach 103
73	Allgäu	Haus Zauberberg	Pfronten 104
74	Allgäu	Haus St. Christophorus	Nonnenhorn 105
75	Oberbayern	Bildungs- und Erholungsstätte Langau	Steingaden 106
76	Oberbayern	Kolping-Familienhotel „Haus Chiemgau“	Teisendorf 107

SCHLESWIG-HOLSTEIN



EINWOHNER: 2,9 Millionen • **GRÖSSE:** 15.799 km² • **HAUPTSTADT:** Kiel
(246.000 Einwohner) • **BEVÖLKERUNGS-DICHTE:** 182 pro km² • **LÄNGSTER
FLUSS:** Eider (180 km) • **HÖCHSTE ERHEBUNG:** Bungsberg (168 m)

AUSFLUGSZIELE: Museumswerft Flensburg, Elbschiffahrtmuseum in Lauenburg /
Elbe, Wikingersiedlung Haithabu in Bunsdorf, Kinderabenteuerland Wentdorf

ZAUNEIDECHSE

Das **NÖRDLICHSTE BUNDESLAND** Schleswig-Holstein heißt wegen seiner Lage zwischen **OST- UND NORDSEE** auch das Land zwischen den Meeren. Im Landesinneren gibt es Pflanzen und Tiere, die nur hier zu finden sind. Mit ein wenig Glück kann man hier in Weinbergen und Gärten, an Bahndämmen und den Rändern von Feuchtwiesen und Mooren

ZAUNEIDECHSEN entdecken, die mit ihren **GESCHUPPTEN KÖRPERN** und den **LANGGLIEDRIGEN FINGERN** aussehen wie kleine Mini-

Drachen. Sie brauchen Verstecke, freie Flächen zum Sonnenbaden und sandige Böden, in die sie ihre **EIER LEGEN** können. Um die kräftigen Echsen und ihren Bestand zu schützen, werden in Schleswig-Holstein ihre durch Baumaßnahmen bedrohte oder zerstörte Lieblingsplätze wiederhergerichtet, **NEUE LEBENSÄRÄUME GESCHAFFEN** und sogar Nachwuchs gezüchtet, von dem schon einige Tiere wieder in die Freiheit entlassen wurden und sich dort vermehrt haben.



ERHOLUNGS- UND BILDUNGSZENTRUM WITTENSEE



PREISBEISPIEL für 1 Woche | 7 Ü mit SV

1 Ferienwohnung (1 – 8 Personen)	ab 855,00 Euro
1 Ferienwohnung (1 – 4 Personen)	ab 576,00 Euro

MUTTER-KIND-FREIZEIT „EINE KLEINE AUSZEIT VOM ALLTAG“

Mütter und Kinder sollen bei dieser Auszeit auf ihre Kosten kommen! Die Mütter haben Zeit für neue Impulse zu Erziehungs-, Glaubens- und Lebensfragen, Zeit für Gemeinschaft und Austausch mit anderen Müttern und auch mal Zeit für sich ganz allein – unter dem Motto:

Das Familienhaus!

- Wohnzimmer: gewaltfreie Kommunikation in der Familie
- Kinderzimmer: Erziehung / Beziehung gestalten
- Schlafzimmer: ElternPaar sein
- Badezimmer: Wellness – als Mama gut für mich sorgen
- Küche: Zeit für Gespräche am Küchentisch



Die kleineren Kinder werden liebevoll betreut und die größeren Kinder haben ihr eigenes Programm mit gemeinsamem Singen, Basteln und biblischen Geschichten.

Zusätzlich sind Zeiten für gemeinsame Aktivitäten der Mütter und Kinder eingeplant.

OSTSEE

BÜNSDORF



1

Das Erholungs- und Bildungszentrum Wittensee liegt im Naturpark Hüttener Berge direkt am Wittensee mit eigenem Steg und Strandabschnitt. Sie wohnen in großzügigen Appartements, alle mit eigener Terrasse.

DAS BESONDERE BEI UNS

Bei unseren Hausandachten können Sie christliche Gemeinschaft erfahren. Seelsorgeangebot. Große Rasenflächen laden zum Spielen und Erholen ein. Wir bieten kostenlosen Verleih von Ruderbooten, City-Rollern, Bobby-Cars, Gesellschaftsspielen, Aquaplay, Tischtennis, Kicker, Billard und Badminton; außerdem Hilfe bei der Planung und Gestaltung Ihrer Ferienzeit, Kochschule für gesunde Ernährung.

AUSSTATTUNG

87 Betten | 4 EZ mit DU / WC | 11 APP | Aufenthaltsräume | Jugendraum | Kinderspielraum | Kapelle | Tagungen | Kleinküchen | TV-Raum | WLAN | Fahrradverleih | Spielplatz | Sportplatz am Haus | Wassersport

VERPFLEGUNG

Ü/F | VP | SV | Grillhaus zum Indoorgrillen

SPANNENDES IN DER NÄHE

Zwischen Wattenmeer und Traumschiffroute: Ostseestrand, Hochseilgarten Eckernförde, Planwagentouren, Eisenbahnhochbrücke mit Schwebefähre, Naturerlebnisraum Hüttener Berge, Landesmuseum Schloss Gottorf, Wasserski-Anlage in Jagel, Wikinger Museum Haithabu, Schifffahrt auf der Schlei, Schleswiger Dom, Schleusenbesichtigung (Nord-Ostsee-Kanal), Karl-May-Festspiele, Schiffstouren



An See 7 | 24794 Bünsdorf
T: (04356) 99770 | F: (04356) 997744
info@ebz-wittensee.de
www.ebz-wittensee.de



NATURFREUNDEHAUS KALIFORNIEN

2

OSTSEE

SCHÖNBERG /
KALIFORNIEN

25 Fahrminuten vom Zentrum der Landeshauptstadt Kiel und 2 Gehminuten vom Ostseestrand entfernt finden Sie im Ferienort Kalifornien Deutschlands nördlichstes Naturfreundehaus zwischen Salzwiesen und Meer.

DAS BESONDERE BEI UNS

Ist die Nähe zum Strand. Gerade mit kleinen Kindern werden die kurzen Wege und der geringe logistische Aufwand geschätzt. Wer mehr über die Ostsee und ihre Lebewesen erfahren möchte, ist bei unserem Meeresbiologen ebenso in besten Händen, wie jene die gemeinsam mit unserem zertifizierten systemischen Therapeut/Berater ihre kleineren und größeren Lebensfragen besprechen möchten. Wir sind vom Land Schleswig-Holstein zertifizierter Bildungspartner für Nachhaltigkeit.

AUSSTATTUNG

96 Betten | 8 DZ mit DU / WC | 6 Mehrbettzimmer mit DU / WC | 2 Familienzimmer | 19 Mehrbettzimmer mit Waschbecken und Etagedusche / -WC | Aufenthaltsräume | Lesezimmer | Wintergarten | Seminarraum | TV-Raum | WLAN | Fahrradverleih | Spielplatz | Grillplatz | Tischtennis | Fußballkicker

VERPFLEGUNG

VP | HP | Ü/F | besondere Verpflegung nach Absprache

SPANNENDES IN DER NÄHE

der Strand mit vielen Aktivitäten, mit Segel- und Surfkursen, Drachensteigen, Brandungsangeln. Die Ostsee mit der ungewohnten Tierwelt. Windmühlenvorführung, Kerzenziehen, Bernsteinschleifen, Museumsbahnfahrten, Schönbergs beachtliches Kulturprogramm, Probsteimuseum, Korntage. Kiel mit Hafen, Fähren, Traumschiffen, Meeresaquarium. Schifffahrtsmuseum, Nord-Ostseekanal und Kieler Woche



Deichweg 1 | 24217 Schönberg / Kalifornien
T: (04344) 1342 | F: (04344) 4394
info@naturfreundehaus-kalifornien.de
www.naturfreundehaus-kalifornien.de



PREISBEISPIEL für 1 Woche | 7 Ü mit VP: Frühstück, Lunchpaket, ein warmes Essen

2 Erwachsene 2 Kinder (5 / 10 Jahre)	ab 1.078,00 Euro
1 erwachsene Person 1 Kind (10 Jahre)	ab 539,00 Euro

FAMILIENFREIZEIT NATUR HAUTNAH ERLEBEN

Lassen Sie sich überraschen und faszinieren von der Vielzahl unbekannter Dinge und Beobachtungen, die sich Ihnen auf Schritt und Tritt bieten. Der erste Schritt im Naturfreundehaus Kalifornien führt meist an den Strand.

Hier lässt sich auf eigene Faust viel entdecken und erleben. Zusätzlich können Sie in unserem Haus auch vielfältige Umweltbildungsangebote wahrnehmen, um verschiedene Lebensräume als „Erlebensräume“ kennen – und schätzen zu lernen.

Beim Keschern: Meeresorganismen hautnah zu beobachten und Interessantes über sie erfahren. Bei der Stranderkundung „Lebenskünstler Muscheln“: die Besonderheiten der Muscheln

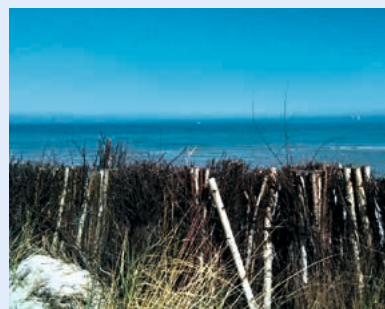

werden beobachtet und kreativ erforscht. Zum Thema Plastikmüll im Meer: wir begehen uns auf die Spuren des Mikroplastiks. Woher kommt es, wohin geht es? Eine spannende und zur Selbstreflexion anregende Aktion.

Bei der Ostseeforscherolympiade mit den Themen: Besonderheiten der Ostsee, Meeresorganismen und Müll ... Die Ostsee erleben Sie bei uns mit allen Sinnen.

THEODOR-SCHWARTZ-HAUS



PREISBEISPIEL für 1 Woche | 7 Ü mit HP

2 Erwachsene | 2 Kinder (5 / 10 Jahre)

ab 941,50 Euro

1 erwachsene Person | 1 Kind (10 Jahre)

ab 486,50 Euro

FREIZEIT FÜR MENSCHEN MIT HANDICAP BARRIEREFREIE ERHOLUNG AN DER OSTSEE

Unser Haus bietet Ihnen 16 barrierefreie Appartements, die sowohl passend für je zwei Rollstuhlfahrer eingerichtet sind. Die Badezimmer sind mit guter Bewegungsfreiheit inklusive Haltegriffen, einer verbreiterten Tür und vielem mehr ausgestattet. Dies kommt vor allem auch älteren Menschen entgegen. Insgesamt 12 dieser 16 Appartements haben zum benachbarten Zimmer eine Verbindungstür, so dass die betreuende Person in nächster Nähe übernachten kann. Die Betten in den rollstuhlgerechten Appartements können durch angefertigte Bettstelen erhöht werden. Dadurch bieten sie eine komfortable Höhe für den Ein- und Ausstieg.

In unserem Haus finden Sie weitere barrierefreie Räumlichkeiten. Dazu zählen drei Seminarräume, das Tafelhaus, Theos Bauerndiele sowie der Bereich rund um die Rezeption.



Barrierefreie Strände in Travemünde und Niendorf bieten Rollstuhlfahrenden und gehbehinderten Gästen die Möglichkeit, mit schwimmenden Rollstühlen in der Ostsee zu baden. An einigen Strandabschnitten werden schwimmende Rollstühle kostenfrei verliehen.

Weitere Informationen erhalten Sie von uns.

OSTSEE

TRAVEMÜNDE- BRODTEN



3

Strand und Meer – das Brodtener Steilufer – in der Lübecker Bucht – wunderschöne Lage inmitten eines Landschaftsschutzgebietes.

DAS BESONDERE BEI UNS

ist die familienfreundliche Atmosphäre und die Vielfalt an Freizeitmöglichkeiten im Haus und auf dem großen Außengelände. Die Lübecker Bucht lockt mit einem flach abfallenden Sandstrand, der für kleinere Kinder besonders geeignet ist. Die Kinder können mit den Betreuern in den Sommerferien tolle Sachen erleben, z. B. Waffeln backen, Geländespiele, Basteln, Spaßolympiade, Feste.

AUSSTATTUNG

110 Betten | Familien-APP mit Verbindungstür | Familienzimmer | DZ | EZ | 16 Zimmer barrierefrei | Hund auf Anfrage | Aufenthaltsräume | Kinderspielraum | Tagungen | TV Raum | WLAN | Sauna | großes Parkgelände | Liegewiesen mit Gartenmöbeln | Fahrradverleih | Bollerwagen- und Spielverleih | Riesen-Kettcars | großer Spielplatz | Beachvolleyballplatz | Tischtennis | Lagerfeuerplatz

VERPFLEGUNG

Ü/F | HP | VP | besondere Verpflegung nach Absprache

SPANNENDES IN DER NÄHE

Meer und Strand, Steilufer, Kletterpark, Hansapark Sierksdorf, Vogelpark, Altstadt Lübeck, Seebäder Timmendorfer Strand und Scharbeutz, Schifffahrten auf der Ostsee, Karl-May-Festspiele in Bad Segeberg, Segeltouren, Wasserski, Segelschule, Surfschule, Ostseetherme Scharbeutz, Meereszentrum, zahlreiche Wander- und Radwege, Veranstaltungsprogramme der Tourist-Büros



Seminarhaus und Ferienzentrum

Wedenberg 2 – 4 | 23570 Travemünde-Brodten
T: (04502) 86220 | F: (04502) 862219 | tsh@awo-sh.de
www.theodor-schwartz-haus.de



FERIENDORF GOLSMAAS

4

OSTSEE

KRONSGAARD



Strandurlaub an der Ostsee. Das Feriendorf Golsmaas liegt in Schleswig-Holstein südlich von Flensburg direkt am Ostseestrand.

DAS BESONDERE BEI UNS

Eine Gruppe reizvoller Nurdachhäuser mit praktischer Ausstattung verteilt sich auf einem verschwiegenen Gelände mit Rasen und Baumbestand. Neben ausgiebigen Badefreuden und guten Bedingungen zum Kiten und Surfen bietet die Region zahlreiche Ausflugsziele von geschichtsträchtigen Attraktionen bis hin zu einzigartigen Erlebnisparks und Abstechern ins nahegelegene Ausland.

AUSSTATTUNG

50 Einzelhäuser mit je 3 Schlafzimmern mit 5–8 Betten | 12 Reihenhäuser mit 5 Betten (3 im Kinderschlafzimmer und 2 im Wohn-/ Essraum) Alle Häuser: Nachtspeicherheizung oder Ölöfen, Essbereich mit eingerichteter Küchenzeile, Terrasse | Haupthaus: Gemeinschaftsraum, Fernsehraum, Tischtennisraum, Spiel- und Leseraum für Kinder | Waschmaschine und Trockner gegen Gebühr | WLAN im Haupthaus gegen Gebühr

VERPFLEGUNG

Verpflegung nach Absprache für Gruppen

SPANNENDES IN DER NÄHE

Das Dorf liegt zwischen zwei großen Naturschutzgebieten, Geltinger Birk mit seiner Integrierten Station und einer Leuchtturmbesichtigungsmöglichkeit und Maasholm mit dem Natur-Erlebnis-Zentrum. Ganz in der Nähe befinden sich ein Barfußpark und Tiergehege und etwas weiter weg ein kleiner Freizeit- / Dinosaurierpark – Tolk Schau.



DEUTSCHES ERHOLUNGSWERK e.V.

Feriendorf Golsmaas | 24395 Kronsgaard an der Ostsee

Buchung unter: Deutsches Erholungswerk e.V.

Gotenstraße 19 | 20097 Hamburg

T: (040) 41345753 (Mo–Do 8–13 Uhr / Fr 8–12 Uhr)

buchung@dew-hamburg.de

www.dew-feriendorfer.de



PREISBEISPIEL für 1 Woche | 7 Ü mit SV

1 Ferienhaus (5–8 Betten)	ab 574,00 Euro
1 Reihenhäuser (5 Betten)	ab 525,00 Euro

FAMILIENFREIZEIT – STRANDURLAUB
MITTEN IM NATURSCHUTZGEBIET DIREKT AN DER OSTSEE

Bei uns erwarten Sie Entspannung und Erholung abseits der Hektik und Betriebsamkeit des Alltags. Hier finden Sie Zeit und Gelegenheit, um sowohl „Natur pur“ zu erleben als auch interessante Ausflugsziele zu besuchen oder sich sportlich zu betätigen. Am Strand finden Sie die besten Voraussetzungen fürs Schwimmen, Baden und vielfältige Wassersportarten. Wandernde und Radfahrende finden im Umkreis mehr als 150 km einladende Rad- und Wanderwege. Im Naturpark „Geltinger Birk“ mit seiner außergewöhnlichen Flora und Fauna können Sie frei umherziehende Wildpferde, Highland-Rinder und Schafherden beobachten. Wir freuen uns auf Sie!

Auszug pädagogisches Konzept / Angebote – Wir haben Angebote zur Förderung der Erziehung in der Familie nach § 16 Abs. 2 SGB VIII



1. Wir sind Orte des informellen und non-formalen Lernens.
2. Wir arbeiten an gelebtem Kinderschutz gemäß § 8a SGBVIII (Ombuds System).
3. Wir werden Familien anders Ferien erleben und erfahren lassen.
4. Wir werden Kinder und Jugendlichen ermöglichen sich selbst zu erfahren.
5. Wir bieten Natur / Sport / Outdoor-Aktivitäten / Tiere usw.

MECKLENBURG VORPOMMERN



EINWOHNER: 1,6 Millionen • **GRÖSSE:** 23.311 km² • **HAUPTSTADT:** Schwerin (95.000 Einwohner) • **BEVÖLKERUNGSDICHTE:** 69 pro km² • **LÄNGSTER FLUSS:** Elde (208 km) • **HÖCHSTE ERHEBUNG:** Helpter Berge (179m)

AUSFLUGSZIELE: Schweriner Schloss, Rostock mit Zoo, Tierpark Ueckermünde, Freilichtmuseum Klockenhagen

KRANICH

An der Ostseeküste in Mecklenburg-Vorpommern und an den vielen **SEEN UND TEICHEN** im Landesinnern tanken **KRANICHE** neue Energie auf, bevor sie weiterziehen. „**VÖGEL DES GLÜCKS**“ werden die Langstreckenflieger in Schweden genannt, denn wenn sie am Himmel zu sehen sind, beginnt der Frühling. Viele Kranichpaare bleiben aber auch, um hier ihre Jungen aufzuziehen. Dazu brauchen sie **GEEIGNETE NISTPLÄTZE**, an denen sie Nahrung finden und vor Fressfeinden geschützt sind. Die gibt es in **FEUCHTGEBIETEN**, die aber wegen der zunehmenden Trockenheit auch in Deutschland immer weniger werden. Auch fehlen dadurch Insekten, mit denen Kraniche ihre Jungen füttern. In den Nationalparks in Mecklenburg-Vorpommern werden bestehende Feuchtgebiete geschützt und neue **BRUTPLÄTZE** angelegt. Hier gibt es viele Gelegenheiten, diese größten Vögel Europas zu beobachten, ohne sie zu stören.



EV. FAMILIENFERIENDORF BOLTENHAGEN

5

OSTSEE

BOLTENHAGEN



Ostseebad Boltenhagen – Familie & Meer – direkter Zugang zum Strand – vielfältige Freizeitangebote – ein Ort der Erlebnisse & der Erholung – zu jeder Jahreszeit eine Reise wert!

DAS BESONDERE BEI UNS

Der ganz besondere Charme des Ev. Familienferiendorfes dürfte Sie in seinen Bann ziehen! Die großzügige Einrichtung überzeugt nicht nur durch ihre unmittelbare Lage an der Ostsee, mit direktem Zugang zum gepflegten, flach abfallenden Sandstrand. 48 Ferienwohnungen, eingebettet inmitten schattenspendender Bäume, bieten jedes Jahr vielen Familien und Gruppen einen Aufenthalt mit unverwechselbarem Charakter.

AUSSTATTUNG

196 Betten | 10 APP barrierefrei (ohne Küche) | TV | 38 FEWO 3–8 Personen, teilweise barrierefrei | Urlaub mit Pflegebett | Hund auf Anfrage | Aufenthaltsräume | Kinderspielraum | Raum der Stille | Tagungen | TV-Raum | WLAN | Bibliothek | Sauna | Spielplätze | Volleyballplatz | Fußballplatz | Tennisplatz | Tischtennis | Lagerfeuerplatz | Fahrradverleih extern

VERPFLEGUNG

Ü/F | HP | VP | SV | besondere Verpflegung nach Absprache

SPANNENDES IN DER NÄHE

Mit dem Rad oder zu Fuß durch die typisch Mecklenburgische Landschaft, Spaziergänge über die Strandpromenade oder direkt am Meer entlang zu einem kleinen Bummel nach Boltenhagen, Schwimmen im Meer oder der Boltenhagener Ostseetherme, Schmetterlingspark Klütz, Kerzenhalle Boltenhagen, Deutsches Meeresmuseum Ozeaneum in Stralsund, Ostseestation Priwall, geführte Strandwanderungen



Ostseeallee 101 | 23946 Ostseebad Boltenhagen
T: (038825) 43100 oder 43200 | F: (038825) 43205
info@feriendorf-boltenhagen.de
www.feriendorf-boltenhagen.de



PREISBEISPIEL für 1 Woche | Übernachtung und Verpflegung

2 Erwachsene 2 Kinder (5 / 10 Jahre)	ab 720,00 Euro
1 erwachsene Person 1 Kind (10 Jahre)	ab 460,00 Euro

FAMILIENFREIZEIT FERIEN-SPEZIAL

Planen Sie in den Herbst- und Winterferien Ihren Urlaub? Dies sind die idealen Jahreszeiten für lange Spaziergänge an der Ostsee oder einen Aufenthalt im Spaßbad Wonnemar in Wismar mit den Kindern.

Sparangebot in den Herbst- und Winterferien: „7 Nächte buchen, 5 bezahlen“ – inklusive Endreinigung und kostenfreie Nutzung unserer Sauna

In mehreren Schwedenhäusern gibt es insgesamt 48 verschieden große und praktisch ausgestattete Ferienwohnungen für 2–8 Personen. Ein externer Fahrradverleih, Fußball- und Volleyballplatz und der direkt nebenan gelegene Kletterpark laden ebenfalls zum Aktivurlaub ein.



Aber auch entspannte Tage sind bei uns möglich: Mit einem Spaziergang am Strand, einem Besuch in unserer finnischen Sauna oder einem Bummel durch das Ostseebad Boltenhagen. Wir freuen uns auf Ihren Besuch!

Weitere Informationen:
www.himmelsche-herbergen.de/familienferiendorf

AWO SANO FAMILIENFERIENDORF RERIK



PREISBEISPIEL für 1 Woche | 7 Ü mit SV

2 Erwachsene 2 Kinder (5 / 10 Jahre)	ab 575,00 Euro
1 erwachsene Person 1 Kind (10 Jahre)	ab 360,00 Euro

FAMILIENFREIZEIT BUNTE URLAUBSWELTEN AN DER OSTSEE

Das Familienferiendorf Rerik bietet für alle Familien zu jeder Jahreszeit ein wunderbares Urlaubserlebnis. Ob ein Ausflug an den Ostseestrand, Basteln im Kreativcenter oder eine Fahrradtour in die Umgebung – hier ist für alle etwas dabei. Das Familienferiendorf bietet spezielle Auszeiten für Alleinerziehende und ihre Kinder. Dieses Projekt wird vom Bundesministerium für Familien, Senioren, Frauen und Jugend gefördert.

Nehmen Sie sich einmal wieder Zeit nur für sich selbst. Lesen Sie ein gutes Buch, genießen Sie eine Massage oder sammeln Sie Ihre Gedanken bei einem ausgedehnten Spaziergang am Meer. Während dieser Zeit gehen Ihre Kinder mit unseren Betreuern auf Schatzsuche durch die Natur, experimentieren oder sind sportlich aktiv. Natürlich gibt es auch viel Zeit für gemeinsame Aktivitäten mit Ihren Kindern in unserem Familienferiendorf Rerik.



2 Übernachtungen inkl. Vollpension, Kinderbetreuung, vielfältiges Freizeitprogramm, Gesundheits- und Sportangebote für Mütter und Väter

Weitere Informationen:
www.awosano.de/urlaub-für-alleinerziehende-an-der-ostsee.html

OSTSEE



OSTSEEBAD
RERIK

6



In einzigartiger Umgebung zwischen Salzhaff und Ostseestrand liegt das Familienferiendorf Rerik – nicht weit entfernt von den Hansestädten Wismar und Rostock.

DAS BESONDERE BEI UNS

Das autofreie Familienferiendorf ist Ausgangspunkt für einen erholsamen Urlaub für alle Familien und Generationen. Die neu eingerichteten Appartements sind ideale Urlaubsunterkünfte für Familien. In 10 Minuten erreichen Sie den Ostseestrand und die Seebrücke. Neben den Familienangeboten sind auch die Gesundheitsangebote sehr beliebt.

AUSSTATTUNG

288 Betten | 23 APP mit DU / WC teilweise Balkon | 55 FEWO mit DU / WC / Terrasse oder Balkon | 4 APP / 4 Ferienhäuser barrierefrei | Urlaub mit Pflegebett | TV + Telefon | WLAN | Hund auf Anfrage | Einbauküchen in den Ferienhäusern, kindgerechte Möbel | Aufenthaltsräume | Dorfgemeinschaftshaus | Kinderroose | Kinderhaus | Bibliothek | Kreativcenter | Kosmetik und Massagen in der Kosmare | Salzwasserschwimmbad | Sauna | Spielplätze | Freizeitwiese | Grillplatz | Kanu

VERPFLEGUNG

Ü/F | HP | VP | Sonderkostformen auf Anfrage, Brötchenservice

SPANNENDES IN DER NÄHE

Bootsfahrt auf dem Salzhaff, Ostsee mit Sandstrand, Großsteingräber, Bastorfer Leuchtturm, Wanderweg an der Steilküste, Bad Doberan mit dem Münster in Backsteingotik, Schmalspurbahn Molli, Seebad Kühlungsborn mit Kletterwald, Hansestädte Rostock (Zoo) und Wismar (Tierpark), Hafen in Rostock-Warnemünde, Insel Poel



John-Brinckman-Straße 6c | 18230 Ostseebad Rerik
T: (038296) 72112 | F: (038296) 72111
feriendorf@awosano.de | www.awosano.de



KATH. FAMILIENFERIENSTÄTTE ST. URSULA

7

MECKLENBURGISCHE
OSTSEEKÜSTE

OSTSEEHEILBAD
GRAAL-MÜRITZ



Freuen Sie sich auch auf sonnige Tage am Meer, das Rauschen der Wellen und einen weißen Strand? Dann buchen Sie bei uns!

DAS BESONDERE BEI UNS

Kommen Sie zu uns und genießen Sie Ihren Urlaub so, wie Sie es möchten! Erleben Sie als Familie, ob Kind, Jugendlicher oder Erwachsener die Gemeinschaft in unserem Haus!

AUSSTATTUNG

122 Betten | 54 Zimmer mit DU / WC | Telefon | WLAN | 4 Zimmer barrierefrei | 10 Familienzimmer mit 2 Schlafräumen für 5 bis 7 Personen | Spielzimmer | Jugendraum | großer Spielplatz | Fußballfeld | Volleyballplatz | Feuerstelle | TT-Platte | Billard | Waschmaschine / Trockner | Massagen | Parkplatz

VERPFLEGUNG

Ü/F | HP | VP | Freizeiten nur VP

SPANNENDES IN DER NÄHE

Graal-Müritz ist bekannt für weiße Strände, das Hochmoor und den großen Wald. Gut ausgebaute Radwege führen nach Rostock oder nach Zingst, vorbei an vielen Fischerdörfern. Erleben Sie in Warnemünde die großen Kreuzfahrtschiffe bei einer Hafenrundfahrt oder einen Spaziergang an der Promenade. Hallenbad, Karls Erlebnisdorf, Kletterwald und Wasserskianlage sind nur wenige Auto- oder Fahrradminuten entfernt.



Caritasverband für das Erzbistum Hamburg e. V.
Ribnitzer Straße 1 | 18181 Graal-Müritz
T: (038206) 7050 | F: (038206) 705400
info@ostseefamilie.de
www.ostseefamilie.de



PREISBEISPIEL für 1 Woche | 7 Ü mit VP

2 Erwachsene 2 Kinder (5 / 10 Jahre)	ab 980,00 Euro
1 erwachsene Person 1 Kind (10 Jahre)	ab 609,00 Euro

FAMILIENFREIZEIT OSTSEE FÜR ALLE

Freuen Sie sich auf sonnige Tage am Strand und im Meer, auf Wellenrauschen und kribbelnden Sand? Wir möchten Ihnen und Ihrer Familie einen erlebnisreichen Urlaub mit viel Spaß und viel Gemeinschaft ermöglichen!

In den Sommerferien bieten wir Familien einen abwechslungsreichen Urlaub:

Unsere Angebote sind Vollpension (3 Mahlzeiten), Morgen- und Abendkreise, Gute-Nacht-Geschichten, Kinder- (ab 3 Jahren) und Jugendangebote durch engagierte Freizeithelfer, Fußball- und Kickerturniere, bunte Grill- und Cocktailabende, Disco für Jung und Jünger, Stockbrotbacken und Liedersingen am Lagerfeuer, Kreativangebote im Haus, Gottesdienste, viele persönliche und offene Gespräche und Ausflüge in die nähere Umgebung, zum Beispiel eine Hafenrundfahrt in Warnemünde. Alle Angebote sind selbstverständlich freiwillig!



Wir möchten, dass Sie sich bei uns wohl fühlen und Ihren Urlaub so genießen, wie Sie es wünschen! Ach ja, die Ostsee steht Ihnen natürlich auch zur Verfügung.

Weitere Informationen:
www.ostseefamilie.de

HAUS WARTBURG



PREISBEISPIEL für 1 Woche | 7 Ü mit HP

2 Erwachsene 2 Kinder (5 / 10 Jahre)	ab 1.256,00 Euro
1 erwachsene Person 1 Kind (10 Jahre)	ab 628,00 Euro

FAMILIENFREIZEIT FÜR JUNGE FAMILIEN SPASS UND ERHOLUNG IM SEEHEILBAD GRAAL-MÜRITZ

Graal-Müritz bietet viel: wunderschöne, nicht überfüllte Strände, Kultur, einen außergewöhnlichen Küstenwald und eine gute Infrastruktur. Anreisen mit der Bahn – kein Problem.

Unser großes ruhiges Außenareal lädt zum Verweilen ein. Eigene kostenfreie Strandkörbe, eine Hausbibliothek, wöchentliche Grillabende mit Lagerfeuer, täglich stattfindende Impulse für den Tag sowie ein kleiner Spielplatz sind einige unserer Bausteine für einen erholsamen Urlaub.

Eine individuelle Begleitung in Ihrem Urlaub ist uns wichtig. Dabei ist unser Haus mit nur 55 Betten gut geeignet, auch auf spezielle Wünsche einzugehen.



Gern helfen wir schon bei der Planung.

Weitere Informationen:
www.haus-wartburg.de

MECKLENBURGISCHE OSTSEEKÜSTE

OSTSEEHEILBAD GRAAL-MÜRITZ



8

Einfach Mee(h)r Urlaub – genießen Sie Ihren Urlaub in einer der schönsten Regionen der Ostsee.

DAS BESONDERE BEI UNS

Unser Gästehaus Haus Wartburg bietet modernen Komfort, viel Platz und eine vielseitige Umgebung – der ideale Start- und Ruhepunkt für Ihren Urlaub als Familie, als Gruppe, zu zweit oder allein. Was unsere Gäste vor allem genießen, ist die wohlthuende familiäre Atmosphäre und das täglich frisch zubereitete, gute und gesunde Essen. Der Weg zum Strand – einzigartig. Es geht in nur 10 Minuten Fußweg durch den wunderschön angelegten Rhododendronpark barrierefrei bis zum Strand.

AUSSTATTUNG

43 Betten | 10 DZ | 10 Familien-APP | 1 Ferienwohnung | mit DU / WC, teilweise Balkon | TV in Zimmer / APP | 1 Zimmer barrierefrei / geeignet für Rollstuhlfahrer | Aufzug | Aufenthaltsräume | Bibliothek | Kinderspielraum | Gruppenraum im Gartenhaus | Waschmaschine / Trockner | WLAN | Spielplatz | Tischtennis | Abstellmöglichkeiten für Fahrräder | Bollerwagen

VERPFLEGUNG

Halbpension (Frühstück und warmes Abendessen)

SPANNENDES IN DER NÄHE

Karls Erlebnisdorf (7 km), Zoo Rostock (20 km), Fischland-Darß (10 km), Vogelpark Marlow (20 km), Warnemünde Hafen, Robbenstation (15 km), Naturschutzstation (5 km)

 Diakonissen
Anstalt
Dresden
Zunehmend leben. **Haus Wartburg
Graal-Müritz**
Familienferienstätte

Gästehaus Wartburg
Alexandrastraße 1 | 18181 Ostseeheilbad Graal-Müritz
T: (038206) 7080 | F: (038206) 70877
info@haus-wartburg.de | www.haus-wartburg.de



FAMILIENFERIENSTÄTTE ZINGSTHOF

9

OSTSEE



ZINGST



Willkommen auf Fischland-Darß-Zingst! Hier finden Sie endlose Strände und eine einmalige, nahezu unberührte Naturlandschaft. Mittendrin, ein paar Gehminuten östlich des Seeheilbades, liegt die Familienferienstätte Zingsthof.

DAS BESONDERE BEI UNS

Nur eine Düne und der feine Sandstrand trennen den Zingsthof von der Ostsee – einfach perfekt, um den Tag anders als sonst zu erleben. Unser Haus liegt in einem großen Wald- und Wiesengrund, der freie Plätze und stille Winkel zum Spielen und Entspannen bietet. Besonders Großfamilien, Gruppen, Gemeinden und Einzelreisende sollten sich auf den Weg machen, uns zu entdecken und hinter den Horizont zu tauchen! Ferienwohnungen für große Familien!

AUSSTATTUNG

120 Betten | 6 DZ mit DU / WC | 20 FEWO | 12 Zimmer barrierefrei | Aufenthaltsräume | Gruppenräume | Speiseraum | Spielplatz | 2 Gruppenhäuser mit insgesamt 48 Betten | Fußballplatz | Volleyballplatz | Tischtennis | direkter Strandzugang (behindertenfreundlich)

VERPFLEGUNG

Ü/F | HP | VP | SV

SPANNENDES IN DER NÄHE

Badespaß am Strand direkt vor der Haustür, Radfahren und Wandern im Nationalpark Vorpommersche Boddenlandschaft, Ausflüge an den Darßer Weststrand, nach Prerow oder Ahrenshoop, Experimentarium (Kindermuseum mit interaktiven Angeboten), Museumshof Zingst



Landstraße 1 | 18374 Ostseeheilbad Zingst
T: (038232) 8140 | F: (038232) 81423
zingsthof@berliner-stadtmission.de | www.zingsthof.de



PREISBEISPIEL für 1 Woche | 7 Ü mit SV

1 Ferienwohnung (1 – 12 Personen)

ab 800,00 Euro

FAMILIENAUSZEIT AN DER OSTSEE WINTER-SPEZIAL

Auch im Winter ist der Darß ein herrliches Urlaubsziel. Verschneite Felder, schneeweiße Strände, klare Seeluft, ein bisschen Schliddern auf dem zugefrorenen Bodden und kleine „Eisberge“ im Meer laden zu ausgedehnten Winterspaziergängen und Toben am kilometerlangen Strand ein.

Und anschließend verwöhnen Sie sich und Ihre Familie mit einer heißen Tasse Tee in Ihrer gemütlichen Ferienwohnung. So schön kann Ihre Winterfamilienzeit sein.

Weitere Informationen: www.zingsthof.de/winter-spezial



HAUS SEEDLER – CHRISTLICHE GÄSTEHÄUSER gGmbH



RÜGEN



SELLIN /
THIESSOW

10

Insel Rügen – Kreideküste und lange weiße Sandstrände – mondäne Ostseebäder und unberührte Natur – pulsierendes Leben und Orte der Stille – unsere Familienferienstätten in Sellin und Thiessow bieten optimale Urlaubsbedingungen.

DAS BESONDERE BEI UNS

Unsere Angebote für Groß und Klein sind breit gefächert und flexibel. Kinder (3 – 12 Jahre) werden an den Vormittagen (Mo – Sa) betreut. Angebote zur Stärkung der Elternkompetenz, geführte Wanderungen – entdecken der einzigartigen Rügenlandschaft, Spiel- und Bastelangebote. Tägliche Andachten, Gottesdienste, seelsorgerliche Angebote. Urlaubsangebot für den schmalen Geldbeutel.

AUSSTATTUNG

Haus Seeadler: 100 Betten | 19 Familien-APP, 9 DZ, 2 EZ mit DU/WC, Telefon | 6 DZ barrierefrei | Teeküchen | Fahrradverleih
Haus Ostsee: 45 Betten | 3 Familienzimmer + 1 DZ mit DU/WC | 15 DZ mit Etagen-DU/WC | SV-Küchen
 Fahrstuhl | TV | WLAN | Gruppen- und Tagungsräume | Bibliothek | Kicker | Tischtennis | Spielplatz

VERPFLEGUNG

Haus Seeadler: HP | VP;
 Haus Ostsee: SV | Ü/F | Ü/HP

SPANNENDES IN DER NÄHE

Erlebnisschwimmbad, Karls Erlebnishof, Seilgarten, Naturerlebniszentrum, Inselrodelbahn, Nationalparkzentrum „Jasmund“, Königsstuhl / Kreideküste, Kap Arkona, Schifffahrten Bodden und Ostsee, Rasender Roland, Indoorspielplatz, Ozeaneum.



Haus Seeadler – Christliche Gästehäuser gGmbH
 Granitzer Straße 16 | 18586 Sellin | T: (038303) 180
 F: (038303) 18170 | info@haus-seeadler-ruegen.de
www.haus-seeadler-ruegen.de

PREISBEISPIEL für 1 Woche | 7 Ü mit VP

2 Erwachsene 2 Kinder (5 / 10 Jahre)	ab 654,50 Euro
1 erwachsene Person 1 Kind (10 Jahre)	ab 336,00 Euro

FAMILIENFREIZEIT ZEIT FÜR FAMILIE – FAMILIEN-ZEIT

Zeit ist ans Leben gebunden und deshalb sehr wertvoll. Wir bieten den Ort, um (Urlaubs-) Zeit zu gestalten und in der Begegnung mit anderen, den Wert der Zeit zu entdecken. Sie können bei uns Familie „leben“ – im Kleinen wie in der großen „Seeadler-Familie“. Individuelle Angebote – für Erwachsene und Kinder – wollen helfen, eigene Fähigkeiten zu entdecken, Eigeninitiativen zu entwickeln und für die Bewältigung des Alltages Kompetenzen zu stärken.

Programm: Angebote mit biblischer Geschichte für Kinder am Vormittag; Andachten für Erwachsene am Vormittag, Kreativ-Angebote, Wanderungen, gemeinsames Spielen, Themenabende für Erwachsene mit paralleler Kinderbetreuung.



Gerne begrüßen wir Sie in
 unseren Häusern – herzlich willkommen!



BEGEGNUNGS- UND FAMILIENFERIENSTÄTTE ST. OTTO

11

INSEL USEDOM



ZINNOWITZ

Auf der „Sonneninsel“ Usedom am Ortsrand des Ostseebades Zinnowitz liegt unser Haus idyllisch mitten im Küstenwald, rund 5 Gehminuten vom feinsandigen Ostseestrand und 10 Minuten vom Ortskern entfernt.

DAS BESONDERE BEI UNS

Auf „Usedom“ scheint die Sonne öfter als anderswo, dazu unsere ungezwungene Atmosphäre – kein Wunder, dass sich unsere Gäste im Urlaub, bei Familienfreizeiten, Väterwochenenden, Seminaren oder Exerzitien besonders wohlfühlen. Die Kinder spielen und toben auf unserem 100.000 qm großen umzäunten Anwesen. Gottesdienste: mehrmals wöchentlich, Kapelle.

AUSSTATTUNG

272 Betten | 5 EZ mit DU / WC | 34 DZ mit DU / WC | 19 Mehrbettzimmer mit DU / WC | viele Zimmer als Familienzimmer kombinierbar | 4 Zimmer barrierefrei | 4 Gruppenhäuser 21 – 35 Personen | Urlaub mit Pflegebett | Kapelle | Aufenthaltsräume | Teeküchen | Waschmaschinen- und Trockenraum | TV-Räume | Bibliothek | Spielzimmer | Tagungen | Kegelbahn | Sporthalle | WLAN | Fahrradverleih extern | Strandnähe | Therme / Hallenbad im Ort | Spielplätze | Fußball-, Volleyball-, Lagerfeuer- und Grillplatz

VERPFLEGUNG

Ü/F | HP | VP | Unverträglichkeiten & Allergien nach Absprache

SPANNENDES IN DER NÄHE

Neben typischem Insel-Flair, Wäldern, Wiesen, Strand und Steilküstenabschnitten bieten die mondänen Seebäder und malerischen Achterlandhäfen zu Fuß, per Fahrrad oder Bäderbahn viel zu entdecken. Ausflugsziele: Kletterwald oder Gesteingarten, das historisch-technische Museum Peenemünde, Galerien, Theater, Open-Air-Veranstaltungen



PREISBEISPIEL für 1 Woche | 7 Ü mit VP

2 Erwachsene 2 Kinder (5 / 10 Jahre)	ab 924,00 Euro
1 erwachsene Person 1 Kind (10 Jahre)	ab 606,00 Euro

FAMILIENFREIZEIT DER „FAMILIENSOMMER“ IN ST. OTTO

Seit Jahren bieten wir in den Sommerferien jeweils zwei 14-tägige Familienfreizeiten an. Mit unserem „Familiensommer“ stellen wir den teilnehmenden Familien einen wohlthuenden Rahmen zur Verfügung, in dem Urlaub, Erholung, religiöser Impuls, Spiel und Spaß sowie Gemeinschaftserlebnisse bei kreativem, spielerischem und besinnlichem Tun in der Familie erlebbar werden können.

Sonstige Angebote dazu: Fußball, Lagerfeuer, Sport in der Sporthalle, Sonnenaufgangswanderung an den Strand, Kistenklettern, Familientanz, Geländespiele, meditativer Tanz, Nachtdanken für Erwachsene, Gute-Nacht-Geschichten, Singen, Begegnungen und Gottesdienste.



Natürlich gibt es darüber hinaus auch noch genügend Möglichkeiten, die Ferienzeit frei zu gestalten.

Wir freuen uns auf Ihren Besuch!

Weitere Informationen:
www.st-otto-zinnowitz.de/veranstaltungen/familiensommer



Dr.-Wachsmannstraße 29 | 17454 Ostseebad Zinnowitz
 T: (038377) 740 | F: (038377) 74200
 buero@st-otto-zinnowitz.de | www.st-otto-zinnowitz.de



FAMILIENFERIENSTÄTTE CASA FAMILIA USEDOM



USEDOM

ZINNOWITZ

12



Unmittelbar gegenüber der Bernsteintherme, nur 80 m von Strand und Promenade entfernt, im Ostseebad Zinnowitz/Usedom, ruhige Lage am Waldrand in kurzer Entfernung zum Ortskern, Bahnhof ca. 800 m, Shuttle möglich.

DAS BESONDERE BEI UNS

Umfangreiches Veranstaltungsprogramm mit über 80 Programmpunkten pro Woche. Sport, Nordic Walking etc., geführte Wanderungen und Radtouren, Fahrradverleih, Diavorträge, Kinderbuffets, Kreativcenter, Töpfern, Holz bearbeiten, Malkurse, Kinderbasteln und -kochen, HP, Getränke zum Abendessen inklusive.

AUSSTATTUNG

240 Betten | 35 EZ | 87 DZ | 13 Familienzimmer | 13 Zimmer barrierefrei | Urlaub mit Pflegebett | TV im Zimmer | Hund auf Anfrage | Jugendraum | Kinderclub | 4 Kinderspielzimmer | Billard | Tischtennis | Tischkicker | Tagungen | Teeküche | Wasch- und Trockenraum | WLAN | Fahrradverleih | Hallenbad direkt gegenüber | Saunalandschaft | Fitnessraum | Gymnastikraum | Spielplatz | Volleyball- und Fußballfeld | Spiel- und Bewegungspark

VERPFLEGUNG

HP | besondere Verpflegung nach Absprache

SPANNENDES IN DER NÄHE

46 km Sandstrand, Bernsteinthermalbad, Kletterwald Pugdla, Usedomer Gesteinsgarten, Kaiserbäder, Seebrücken Ahlbeck und Heringsdorf, Museum Peenemünde, U-Boot-Museum und Bettenmuseum, Schifffahrten auf Ostsee und Achterwasser Halbinsel Gnitz, Inseln Ruden, Oie und Rügen, Swinemünde, Wollin, Wisentgehege, Meereskundemuseum Stralsund, Vineta Festspiele, Theater Blechbüchse

PREISBEISPIEL für 1 Woche | 7 Ü mit HP

2 Erwachsene 2 Kinder (5 / 10 Jahre)	ab 1.750,00 Euro
1 erwachsene Person 1 Kind (10 Jahre)	ab 875,00 Euro

FAMILIENFREIZEIT FÜR MENSCHEN MIT / OHNE HANDICAP CASA FAMILIA – EIN HAUS DER FAMILIE

Familien, Kinder, Seniorinnen und Senioren oder Gäste mit Handicap – unsere Familienferienstätte bietet jedem Gast ideale Voraussetzungen für Erholung und schöne Urlaubserinnerungen. Und das nicht nur aufgrund unserer Toplage mit kurzen Wegen zum Strand und zum Ortskern, den gemütlichen und großzügigen Komfort- und Familienzimmern und dem modernen Restaurant mit Kinderbuffet und Showküche.

Uns ist wichtig, dass unsere Gäste gemeinsam schöne Momente erleben. Möglich wird dies durch unser abwechslungsreiches Freizeitangebot: Kids können im großen Außenbereich mit Spielplatz, dem liebevoll gestalteten Kinderclub mit Spielschiff und Bällebad oder im Casa Fez bei Billiard, Tischkicker und einer Wii oder Playstation-Runde ihre Urlaubszeit aktiv erleben. In unserem modernen Kreativcenter bietet das vielfältige Kursangebot nicht nur zeitgemäße Beschäftigungsmöglichkeiten für Kinder, auch Erwachsene haben hier die Gelegenheit, sich kreativ auszutoben: Ob Aromäherstellung oder Bierkrugtöpfern – Langeweile ist hier ein Fremdwort. Wer es ruhiger mag, kann sich im Casa Spa bei Wellness- und Kosmetikbehandlungen entspannen oder die Saunalandschaft genießen.



Dünenstraße 45 | 17454 Zinnowitz | T: (038377) 770
F: (038377) 77505 | info@casafamilia.de | [www.facebook.com / CasaFamiliaZinnowitz](http://www.facebook.com/CasaFamiliaZinnowitz) | www.casafamilia.de



FERIENLAND SALEM

13

MECKLENBURGISCHE SCHWEIZ

MALCHIN / OT SALEM



Unsere Ferienstätte liegt mitten im Naturpark Mecklenburgische Schweiz und Kummerower See mit seinen sanften Hügeln, stillen Tälern und zahlreichen Seen.

DAS BESONDERE BEI UNS

Wir bieten ausgeschriebene Familienfreizeiten mit altersspezifischer Kinderbetreuung (ab 3 Jahre), geführten Ausflügen zu Fuß, auf dem Rad oder im Kanu, Kreativangeboten, Theater- und Naturkursen und vielen weiteren Aktionen. Eine Segelschule im Haus, eine kleine Badestelle und ein Hafen am Haus, weitere Badestrände rund um den See sowie erlebnispädagogische Programme in unserem Hochseilgarten lassen keine Langeweile aufkommen.

AUSSTATTUNG

207 Betten | 35 EZ mit DU / WC / Balkon | 81 DZ mit DU / WC / Balkon / Terrasse in 38 APP | 10 APP barrierefrei | Urlaub mit Pflegebett | Pflegebad | TV-Anschluss im Zimmer / in der Wohnung | Waschküche | Aufenthaltsräume | Kinderspielraum | Kapelle | Tagungen | TV-Raum | WLAN | Restaurant | Grillhütte | Kamin | Kreativraum | Fahrradverleih | Kegelbahn | Sauna | Spielplatz | Sporthalle | Sportplatz am Haus | Wassersport | Hochseilgarten | Freilichtbühne

VERPFLEGUNG

Ü/F | HP | VP | besondere Verpflegung nach Absprache

SPANNENDES IN DER NÄHE

Abenteuer zu Wasser und zu Land: Segelschule mit Kanuvermietung, Einführung ins Kanufahren und Segelkurse (ab 6 Jahre), Segeltörns und Segelbootscharter, Hochseilgarten mit erlebnispädagogischen Angeboten für die ganze Familie, Ausflugsziele: Haustierpark Lelkendorf, Vogelpark Marlow, zahlreiche Gutsdörfer, Ivenacker 1.000-jährige Eichen, Natur- und Umweltpark Güstrow, Müritz-Nationalpark, Ostseebäder



Am Hafen 1 | 17139 Malchin / OT Salem
T: (03994) 2340 | F: (03994) 234400
info@ferienland-salem.de | www.ferienland-salem.de

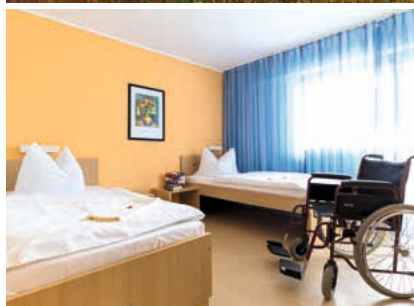

PREISBEISPIEL für 1 Woche | 7 Ü mit VP

2 Erwachsene 2 Kinder (5 / 10 Jahre)	ab 1.375,50 Euro
1 erwachsene Person 1 Kind (10 Jahre)	ab 717,50 Euro

FAMILIENFREIZEIT NATURERLEBNISSE – IM WASSER, AN LAND UND IN DER HÖHE

Ob im Wasser, auf dem Wasser, an Land oder in der Luft: Bei unseren Familienfreizeiten stehen Erlebnisse in und mit der Natur im Vordergrund. Egal ob Klein oder Groß, bei der Familienriesenleiter, wenn jede Hand wichtig ist und alle gemeinsam das Ziel in 10 Metern Höhe erreichen wollen, gibt es ungeahnte Erlebnisse für die ganze Familie.

Bei Ausflügen wie der abendlichen und nächtlichen Bibertour gibt es mit dem Kanu auf dem Wasser allerlei, aber insbesondere Biber, zu entdecken. Ebenso wie es in den Kinder- und Jugendgruppen, bei Wanderungen der Eltern sowie Radtouren und gemeinsamen Familienwanderungen viele Gelegenheiten gibt, eigene (Natur-) Erlebnisse zu machen.



Zu uns kommen Familien mit Sinn für Gemeinschaft, die aktive und ruhige Elemente suchen, und in der Mecklenburgischen Schweiz etwas für sich entdecken und sich als Familie erleben wollen.

Weitere Informationen:
www.ferienland-salem.de

AWO SANO FAMILIENFERIENPARK DAMBECK



PREISBEISPIEL für 1 Woche | 7 Ü mit HP

2 Erwachsene 2 Kinder (5 / 10 Jahre)	ab 1.030,00 Euro
1 erwachsene Person 1 Kind (10 Jahre)	ab 535,00 Euro

FAMILIEN SPEZIAL – URLAUB IM MÜRITZ NATIONALPARK

Hier findet jeder seinen Lieblingsplatz: Ob direkt am Bootssteg am See, in einer Hängeschaukel unter der großen Eiche oder am Matsch- und Wasserspielplatz auf der großen Wiese! Der Gutshauspark mitten im Müritz-Nationalpark ist ein wunderschöner Rückzugsort für Groß und Klein. Insgesamt 95 Betten stehen im Gutshaus, dem Reihenhäuser und unserem barrierefreien Speicher für einen schönen Familienurlaub zur Verfügung.

Unser Familien-Spezial ermöglicht Ihrer ganzen Familie viel Zeit für Aktivität und Erholung. Hier kann die ganze Familie gemeinsam aktiv und kreativ werden! Ob Schwimmen im Röhthsee, Wandern und Kanufahren im Müritz-Nationalpark oder Fußballspielen – hier ist für jeden etwas dabei! Unser Freizeitteam bietet kleinen und großen Entdeckern eine spannende Reise in die Natur des Geländes und des direkt angrenzenden Waldes. Wir kreiern gemeinsam das Lieblingsfrühstück für Schnecken, bauen Rindenboote und Elfenhäuser. An lauen Sommerabenden gibt es ein gemütliches Lagerfeuer mit Strockbrot.



7 Übernachtungen inkl. Halbpension, Kinderbetreuung, Freizeitprogramm

Weitere Informationen: www.awosano.de

MECKLENBURGISCHE SEENPLATTE

KRATZEBURG /
OT DAMBECK



14

Wer von einem Familienurlaub in einem romantischen Gutshaus oder Speicher träumt, ist hier richtig. Auf halber Strecke zwischen Berlin und Rostock liegt der Familienferienpark Dambeck mitten im Müritz-Nationalpark.

DAS BESONDERE BEI UNS

Hier sind ursprüngliche Natur und zwei Badeseen direkt vor der Tür. Die gemütlich und modern ausgestatteten APP oder Reihenhäuser sind speziell auf Bedürfnisse von Familien ausgerichtet. Sie bieten teilweise Barrierefreiheit und haben Terrassen oder Balkone mit Blick auf Wald, Wiesen und Seen. Die Küche bietet ausgewogene Verpflegung mit vielen frischen und regional erzeugten Produkten.

AUSSTATTUNG

95 Betten | 4 DZ mit DU / WC / Balkon | 12 Reihenhäuser mit DU / WC / Terrasse | 9 Familien-APP mit DU / WC / teilw. Balkon, 3 barrierefrei | TV | WLAN | Hund im Reihenhäuser auf Anfrage | 6 Aufenthaltsräume | Café mit Seeterrasse | Bibliothek | Jugendraum | Kinderspielpavillon | Tagungen | Gemeinschaftsraum mit Küche im Speicher | Fahrradverleih | hauseigene Boote | Badestelle | Sauna | Waldspielplatz | Fußball | Beachvolleyball | Tischtennis | Tischkicker | Naturbeobachtungen

VERPFLEGUNG

Ü/F HP | SV | Juli / August immer Halbpension

SPANNENDES IN DER NÄHE

Erleben und aktiv werden in Kratzburg und Umgebung: Traditionelle Fischerei, Filzwerkstatt, Keramikwerkstatt / Töpferhof, Glasmanufaktur, Kanuverleih zum Wasserwandern, Hofladen und Café, Schliemannmuseum Ankershagen, Hörspielkirche; in den umliegenden Städten: Schifffahrt, Tiergarten, Müritzeum in Waren, Hochseilklettern, Wisentreservat, Bärenwald, Alte Burg Penzlin, Therme Röbel



Dambeck 2 | 17237 Kratzburg / OT Dambeck | T: (039822) 20225 | F: (039822) 20252 | dambecker-park@awosano.de | www.familienferienpark-dambeck.de | www.awosano.de



NIEDERSACHSEN



EINWOHNER: 7,9 Millionen • **GRÖSSE:** 47.614 km² • **HAUPTSTADT:** Hannover (553.000 Einwohner) • **BEVÖLKERUNGSDICHTE:** 167 pro km²
LÄNGSTER FLUSS: Weser (353 km) • **HÖCHSTE ERHEBUNG:** Wurmberg (971m)

AUSFLUGSZIELE: Magic Park Verden, Wildpark, Schwarze Berge, Osnabrück mit Turmbahnhof, Freilichtmuseum, Ammerländer Bauernhaus

KEGELROBBE

Ein beliebtes Reiseziel in Niedersachsen ist die Nordseeküste mit dem weltweit einzigartigen Wattenmeer. Hier leben Kegelrobben, die **GRÖSSTEN RAUBTIERE DER NORDSEE**. Sie können bis zu **2,30 METER GROSS** und bis zu **300 KILOGRAMM SCHWER** werden. Wegen ihres großen Appetits auf Fisch wurden sie früher so intensiv gejagt, dass sie fast ausgerottet waren. Seit 50 Jahren ist die Jagd jedoch verboten, sodass seit einigen Jahren wieder einige große Kolonien im **WATTENMEER** leben. Bei Flut jagen sie in bis zu 20-minütigen Tauchgängen nach Fisch, bei Ebbe kann man sie am Strand beobachten. Dabei sollte man jedoch Abstand halten, denn **KEGELROBBEN** sind sehr zutraulich und verspielt und können zu neugierige Menschen mit ihren **STARKEN KRALLEN** verletzen.

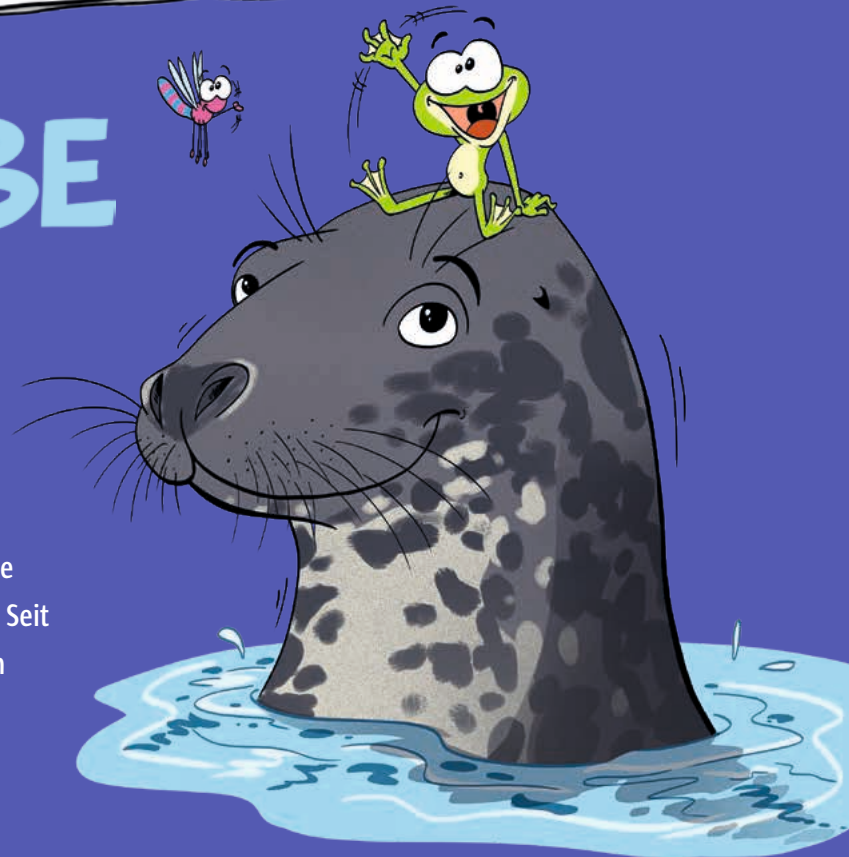

FAMILIENFERIENSTÄTTE BLINKFÜR BORKUM

FOTO: NORDERNEY, MARLIES JÄGERING



PREISBEISPIEL für 1 Woche | 7 Ü mit VP

2 Erwachsene 2 Kinder (5 / 10 Jahre)	ab 1.316,00 Euro
1 erwachsene Person 1 Kind (10 Jahre)	ab 686,00 Euro

OSTERFREIZEIT FÜR FAMILIEN FRÜHLING MIT MEER-WERT

Freuen Sie sich auf unsere Familienfreizeit an Ostern „Frühling mit Meer-Wert“. Auf der ostfriesischen Insel Borkum stärken wir Ihren Körper und Geist und machen Sie fit für den Frühling. Dazu zählen Angebote zur gesunden, vollwertigen Ernährung im Wechsel mit sportlichen Aktivitäten. Das gemeinsame Kochen und Essen werden zum Erlebnis; Sport und Spiel für die ganze Familie sorgen für die nötige Bewegung. Dazu zählt beispielsweise ein Selbstverteidigungskurs, der mit theoretischen und praktischen Einheiten das Selbstbewusstsein stärkt.

Erkunden Sie die Insel mit Nordic Walking, per Kutsche und Wanderungen im Meeresklima. Genießen Sie Ausflüge zu unseren Seehundbänken oder eine typisch ostfriesische Teezeremonie im alten Leuchtturm der Insel.



Gemeinsame Spieleabende und geistliche Impulse zur Osterzeit runden das Programm zur Stärkung von Geist und Seele ab.

Wir freuen uns auf Sie und wünschen Ihnen gute Erholung auf der Insel Borkum.

Weitere Informationen:
www.blinkfuer-borkum.de

OSTFRIESISCHE INSELN

BORKUM



15

Borkum ist die größte der Ostfriesischen Inseln und einer der sonnenreichsten Orte Deutschlands. Durch die große Entfernung vom Festland liegt Borkum im Hochseeklima, besonders heilsam bei Allergien und Erkrankungen der Atemwege.

DAS BESONDERE BEI UNS

Die Familienferienstätte Blinkfür liegt zentral, unmittelbar unter dem Neuen Leuchtturm, und ist etwa 400 m von Strand und Hauptpromenade entfernt. Uns ist wichtig, dass Sie sich an Leib und Seele erholen können – dafür sorgen unsere gute Küche und die familiäre Atmosphäre im Haus. Thematische Freizeiten und Angebote für Kinder, für Eltern und für die ganze Familie machen Ihren Urlaub zum Erlebnis.

AUSSTATTUNG

135 Betten | 4 EZ mit DU / WC | 13 DZ mit DU / WC | 22 Familienzimmer mit DU / WC | 8 APP | 7 Zimmer barrierefrei | TV in der Wohnung | 4 Aufenthaltsräume | 2 Kinderspielräume | 4 Teeküchen | TV-Raum | 1 Medienraum | Spielplatz

VERPFLEGUNG

VP | SV | besondere Verpflegung nach Absprache

SPANNENDES IN DER NÄHE

Meer und Strand, einzigartige Natur, das größte Thalassobad Deutschlands, Kur- und Freizeitmöglichkeiten, Spielpark Kap Hoorn, Kletterpark, Nationalparkhaus, kleine Sternwarte, Weltnaturerbe Wattenmeer, Heimatmuseum, Badehausmuseum, mit der Bimmelbahn über die Insel



Strandstraße 24 – 26 | 26757 Borkum | T: (04922) 7060

Buchung unter:

Diakonisches Werk der Evangelisch-reformierten Kirche

Saarstraße 6 | 26789 Leer | T: (0491) 9198204

gisela.borchers@reformiert.de

www.blinkfuer-borkum.de



GÄSTEHAUS FRIESENHOF

16

OSTFRIESISCHE INSELN



Miteinander und Meer – Natur und Weite – Strand, Sand und Meer – städtisches und kulturelles Leben – das sind ideale Voraussetzungen für einen Familienurlaub in reizvoller Natur und gesundem Klima.

DAS BESONDERE BEI UNS

Zentral gelegen erreichen Sie sowohl den weitläufigen Nordstrand als auch das Zentrum in 500 Metern. Durch seine überschaubare Größe bietet der Friesenhof besonders für Familien und Gruppen eine gemütliche Atmosphäre. Entspannung und Ruhe finden Sie in unserem schönen Wintergarten. Spirituelle, Gesundheits- oder Freizeitaktivitäten ergänzen das Angebot auf Wunsch.

AUSSTATTUNG

9 APP | 6 FEWO | TV in der Wohnung | Veranda als Aufenthaltsraum | Gruppenraum | Kinderspielraum | Tagungen | Teeküche | Meer und Strand als große Spielwiese in unmittelbarer Nähe | WLAN

VERPFLEGUNG

Ü/F und Mittagessen, Sonderbeköstigung nach Absprache

SPANNENDES IN DER NÄHE

Meer und Strand, einzigartige Natur, das größte Thalassobad Deutschlands, Kur- und Freizeitmöglichkeiten, Spielpark Kap Hoorn, Nationalparkhaus, kleine Sternwarte, Weltnaturerbe Wattenmeer, Heimatmuseum, Badehausmuseum, mit der Bimmelbahn über die Insel



Caritas Gästehäuser | Friesenhof | T: (04932) 93410
 Benekestr. 55 | 26548 Norderney | F: (04932) 9341111
 friesenhof@caritas-norderney.de
www.caritas-norderney.de



PREISBEISPIEL für 1 Woche | 7 Ü mit Mittagessen für die ganze Familie

2 Erwachsene 2 Kinder (bis 13 Jahre)	ab 968,00 Euro
1 erwachsene Person 1 Kind (bis 13 Jahre)	ab 557,00 Euro

FAMILIENFREIZEIT FAMILIENURLAUB AUF NORDERNEY

In den Ferien bieten wir Ihnen ein besonderes Angebot für die ganze Familie an. Für Kinder von 3 – 13 Jahren stehen an 5 Tagen die Woche vormittags eine betreute Kinderzeit zur Verfügung. Während dieser Zeit sind wir viel an der frischen Luft und erkunden gemeinsam die Insel. Zusätzlich gibt es zweimal die Woche ein Angebot für Kinder am Abend. So entsteht ein freies Zeitfenster, das Sie gemeinsam mit Ihrer Partnerin oder Ihrem Partner oder alleine verbringen können. Zeit für die eigenen Bedürfnisse ist kostbar und bringt eine besondere Stärkung für Ihren Alltag. Die Insel Norderney bietet Ihnen zahlreiche Ausflugsmöglichkeiten, die Sie wunderbar mit der ganzen Familien genießen können. Wir unterstützen Sie gerne und sind vor Ort für Sie da.

Weitere Informationen: www.caritas-norderney.de



GÄSTEHAUS CARITAS INSELOASE



PREISBEISPIEL für 1 Woche | 7 Ü mit HP / Frühstück, warmes Essen am Abend

2 Erwachsene 2 Kinder (5 / 10 Jahre)	ab 1.410,00 Euro
1 erwachsene Person 1 Kind (10 Jahre)	ab 750,00 Euro

FAMILIENFREIZEIT URLAUB MIT UND OHNE HANDICAP AUF NORDERNEY

In den Sommerferien bieten wir Ihnen in unserer Familienferienstätte Gästehaus Caritas Inseloase ein besonderes Angebot für Familien an. Für Kinder von 3 bis 13 Jahren stehen Ihnen an 5 Tagen die Woche vormittags eine betreute Kinderzeit zur Verfügung. Während dieser Zeit gehen wir viel an die frische Luft und erkunden gemeinsam mit den Kindern die Insel. Dazu kommt zweimal die Woche ein Abend-Angebot für Kinder, damit Sie neben der Familienzeit auch Zeit mit Ihrer Partnerin oder Ihrem Partner oder ganz für sich alleine verbringen können. Ganz besonders freut uns, wenn wir Ausflüge für die ganze Familien organisieren dürfen. Dazu zählen: Wanderungen, sportliche oder kreative Aktivitäten. Für das leibliche Wohl wird ebenfalls gesorgt. Im Angebot sind ein täglich reichhaltiges Frühstück und ein warmes Abendessen enthalten.



OSTFRIESISCHE INSELN

NORDERNEY



17

Miteinander und Meer! Das Gästehaus Caritas Inseloase befindet sich im zentralen Grüngürtel der Insel Norderney, mitten im neuen Nationalpark Wattenmeer. Sich erholen – Kraft schöpfen – abschalten, das gesunde Klima genießen

DAS BESONDERE BEI UNS

Wir sind ein barrierefreies Gästehaus für Familien, Senioren, Einzel- und Gruppenreisende mit und ohne Handicap. Das Jugendstilgebäude am Kurpark bietet unseren Gästen Möglichkeiten zur Erholung, Begegnung, Gemeinschaft und Stille. Spirituelle, Gesundheits- oder Freizeitaktivitäten ergänzen das Angebot auf Wunsch.

AUSSTATTUNG

59 Betten | 17 EZ mit DU / WC | 20 DZ mit DU / WC | 10 Zimmer barrierefrei | Urlaub mit Pflegebett | TV im Zimmer | Raum der Stille | Aufenthaltsräume | Kinderspielraum | Tagungen | WLAN | Spielfläche am Haus

VERPFLEGUNG

Ü/F | HP | Sonderbeköstigung auf Anfrage

SPANNENDES IN DER NÄHE

Meer und Strand, einzigartige Natur, das größte Thalassobad Deutschlands, Kur- und Freizeitmöglichkeiten, Spielpark Kap Hoorn in direkter Nähe, Nationalparkhaus, kleine Sternwarte, Weltnaturerbe Wattenmeer, Heimatmuseum, Badehausmuseum, mit der Bimmelbahn über die Insel



Caritas Gästehäuser | Inseloase
Marienstr. 18 | 26548 Norderney
T: (04932) 93410 | F: (04932) 9341111
inseloase@caritas-norderney.de
www.caritas-norderney.de



HAUS KLOSTER LOCCUM

18

OSTFRIESISCHE INSELN

LANGEOOG



Genießen Sie unsere autofreie Nordseeinsel Langeoog! Erholen, entspannen, besinnen, begegnen – das ist Familienurlaub im Haus Kloster Loccum. Das Haus befindet sich am Ortsrand, nur durch Dünen vom langen Sandstrand getrennt.

DAS BESONDERE BEI UNS

Wir schaffen eine Atmosphäre der Begegnung und der Geborgenheit und möchten dazu beitragen, dass Erwachsene und Kinder gestärkt in den Alltag zurückkehren. Unser vielfältiges Angebot trägt zur Begeisterung der Kinder bei und schafft Freiräume für die Eltern: regelmäßige Kinderbetreuung, Gute-Nacht-Geschichten, Kreativangebote, Teenieprogramm, Aktivitäten, Gespräche, Themenwochen für Kinder und Familien.

AUSSTATTUNG

175 Betten | 32 moderne, familiengerecht eingerichtete APP mit ein bis drei Zimmer, eine voll eingerichtete Küchenzeile und DU / WC | 6 DZ | für Allergiker geeignet | rauchfrei | 2 APP behindertengerecht | Aufenthaltsräume | großer Kinderspielraum mit Rutsche | Krabbelzimmer | Wintergarten | Lese-raum | TV-Raum | Tischkicker | WLAN in Aufenthaltsräumen | Billard | Waschmaschine und Trockner | Kinderbett | Hochstuhl | Babyfone | Spiele | Bollerwagen | Rasen- und Bolzplatz

VERPFLEGUNG

DZ Ü/F | FEWO Selbstversorger, Frühstücksbuffet wahlweise

SPANNENDES IN DER NÄHE

Meer, Strand und Dünen (100 m), Erlebnisbad (1,5 Std. täglich kostenfrei) mit Wellnessbereich sowie Kurmittelhaus (300 m), Ortszentrum (300 m), Inselführungen, Wattwanderungen, Kutschfahrten, Fahrradverleih, Kino, Spielplätze, Tennis- und Sportcenter, sportliche Aktivitäten am Strand (Sportpalast, Beachvolleyball, Segelschule, etc.), Ausflugsfahrten zu den Nachbarinseln Baltrum und Spiekeroog



Am Hospizplatz 8 – 14 | 26465 Langeoog
T: (04972) 805 | F: (04972) 443
urlaub@loccumerhaus.de
www.loccumerhaus.de



PREISBEISPIEL für 1 Woche | 7 Ü mit SV

2 Erwachsene 2 Kinder (5 / 10 Jahre)	ab 602,00 Euro
1 erwachsene Person 1 Kind (10 Jahre)	ab 420,00 Euro

FAMILIENFREIZEIT – DER RICHTIGE ORT FÜR GROSS & KLEIN, ALT & JUNG – DAMIT DAS LEBEN SICH ERHOLEN KANN

Schon die Anreise ist ein Erlebnis! Bereits auf der Fähre lässt man alles hinter sich, spätestens bei der Fahrt mit der bunten Inselbahn kommt jeder ganz und gar im Urlaub an.
Ferien im Haus Kloster Loccum bieten viele Möglichkeiten der gemeinsamen, aber auch der individuellen Urlaubsgestaltung: Neues ausprobieren und Gemeinschaft zu finden sind ebenso möglich, wie die Zeit für sich alleine zu nutzen.

Für jeden Gast gibt es hier den passenden Ort zum Ein und auch Abtauchen.

Weitere Informationen: www.loccumerhaus.de

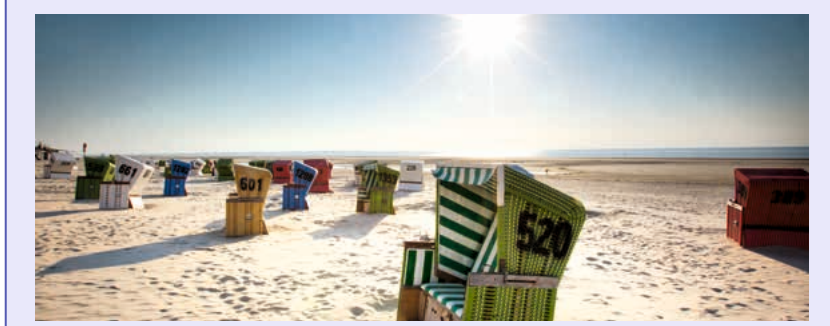

HAUS AM MEER



PREISBEISPIEL für 1 Woche | 7 Ü mit SV

Ferienwohnung 40 m ² (bis 3 Personen)	ab 720,00 Euro
Ferienwohnung 57 m ² (bis 5 Personen)	ab 882,00 Euro

FAMILIENFREIZEIT WATTENMEER UND NATURSCHUTZ

Traumhafter Sandstrand, weite Salzwiesen und kleine Wäldchen – Spiekeroog bietet eine abwechslungsreiche Landschaft mit einer artenreichen Tier- und Pflanzenwelt. Familien können hier Spaß haben und Abenteuer erleben, aber auch viel über den besonderen Lebensraum Wattenmeer (UNESCO-Weltkulturerbe) lernen. Die Freizeitangebote im und am Haus sind vielfältig! Vom Tischtennis und Kicker bis zum Outdoor-Spielplatz mit Grillhütte ist für alle etwas dabei. Erkunden Sie die Insel bei vogelkundlichen Spaziergängen, geführten Wattwanderungen oder einer spannenden interaktiven Schnitzeljagd. Eine Boßelpartie (Ostfriesischer Nationalsport) gehört zu jedem Aufenthalt wie ein Besuch im Inselmuseum dazu.

Neu ist die „Strandgutwerkstatt“, ein Projekt vor allem für Familien in belasteten Lebenssituationen. Neben Spaß und der kreativen, handwerklichen Arbeit stehen Kommunikation und Zusammenarbeit im Fokus. Die Strandgutwerkstatt schafft einen Raum, wo der kreativen Entfaltung keine Grenzen gesetzt werden. Der Bau und das Projekt „Strandgutwerkstatt“ werden vom Bundesministerium für Familie, Senioren, Frauen und Jugend gefördert.



Weitere Informationen:
www.diakonie-haus-am-meer.de

OSTFRIESISCHE INSELN

19

SPIEKEROOG



Auf der „grünen Nordseeinsel“ Spiekeroog befindet sich unser „Haus am Meer“. Der nahegelegene weitläufige Strand macht die Ferienstätte zum großen Urlaubserlebnis. Ob zum Baden, Burgen bauen, für Sport oder Weiterbildung: Erholung und beste Meeresluft sind garantiert.

DAS BESONDERE BEI UNS

ist nicht nur der eigene Strandzugang, der direkt ans Meer führt. Unsere erfahrene Hausleitung organisiert auch gern ein abwechslungsreiches Programm von der Wattwanderung über Reiten, Nordic Walking bis zum Surfen, Stand up Paddling oder Kiten. Auch kulinarisch zeigen wir Ihnen auf Bestellung beim Krabben pulen gern den richtigen Dreh.

AUSSTATTUNG

12 FEWO | 1 APP | 2 EZ barrierefrei | alle allergikergerecht | gute Küchenausstattung | Kinderbetten | Hochstühle vorhanden | DZ und EZ auf Anfrage | 3 Gruppenräume | Grillhütte | Raum der Stille | TV-Raum | WLAN | Tagungen | Klavier | Bolterwagenverleih | Bolzplatz | Spielplatz | Basketballkorb | Tischtennis | Kicker

VERPFLEGUNG

VP oder einzelne Mahlzeiten sowie Brötchenservice

SPANNENDES IN DER NÄHE

Die einzigartige Watt- und Dünenlandschaft verspricht tolle Erlebnisse für die ganze Familie. Auch das Umweltbildungszentrum „Wittbülten“ oder das Meerwasserschwimmbad warten auf Ihren Besuch. Eine Kutterfahrt zu den Seehundbänken, die Museumspferdebahn oder eine Kutschfahrt runden das Programm ab. Der idyllische Ortskern mit gemütlichen Cafés und kleinen Geschäften lädt zum Bummeln ein.

Diakonie
FREIZEITZENTRUM
SPIEKEROOG

Diakonie Freizeitzentrum Spiekeroog gGmbH
Westend 12 | 26474 Spiekeroog
T: (04976) 258 | F: (04976) 912927
info@diakonie-haus-am-meer.de
www.diakonie-haus-am-meer.de



HAUS WOLFGANG E. V.

20

OSTFRIESISCHE INSELN

SPIEKEROOG



Die Familienferienstätte finden Sie im Osten der Nordsee-Insel Spiekeroog inmitten einer ursprünglichen Dünenlandschaft und in der Nähe des breiten Sandstrandes. Spiekeroog liegt im Nationalpark „Niedersächsisches Wattenmeer“ und gehört damit zum UNESCO-Weltnaturerbe.

DAS BESONDERE BEI UNS

Urlaub findet im Haus Wolfgang innerhalb von Freizeiten statt, die von Ehrenamtlichen begleitet werden. Die Angebote sollen Urlaub in Gemeinschaft ermöglichen und nicht einengen.

AUSSTATTUNG

84 Betten | 3 EZ | 15 DZ | 14 Mehrbettzimmer | 1 Familienzimmer mit DU / WC | 2 Zimmer barrierefrei | alle mit DU / WC | 3 Aufenthaltsräume | Kinderspielraum | Seminarräume | Teeküche | TV-Raum | Spielplatz | Tischtennis | Handwagenverleih

VERPFLEGUNG

VP

SPANNENDES IN DER NÄHE

Alter friesischer Ortskern von Spiekeroog mit schönem Baumbestand, zwei Museen und der alten Inselkirche, das Nationalparkhaus Wittbülten mit Ausstellung, Aquarium und Café, Wanderungen zur Ostplate mit einzigartiger Pflanzen- und Vogelwelt



Evangelische Ferienstätte auf Spiekeroog e.V.

Tranpad 14 | 26474 Spiekeroog
 Buchung unter: Haus Wolfgang GmbH
 Kirchstraße 15 | 33330 Gütersloh
 T: (05241) 532930 | info@haus-wolfgang.de
www.haus-wolfgang.de



PREISBEISPIEL für 1 Woche | Übernachtung und Verpflegung

2 Erwachsene 2 Kinder (5 / 10 Jahre)	ab 1.277,50 Euro
1 erwachsene Person 1 Kind (10 Jahre)	ab 698,60 Euro

GROSSELTERN-ENKEL-FREIZEIT GROSSELTERN UND IHRE ENKEL IM VORSCHULALTER

Auf der idyllischen Nordseeinsel Spiekeroog findet man inmitten des Nationalparks die besten Möglichkeiten für einen gemeinsamen Urlaub mit kleinen Kindern. Die Insel Spiekeroog ist autofrei, besitzt breite Sandstrände und eine ausgedehnte Dünenlandschaft, in der das Haus Wolfgang liegt.

Von hier aus kann man ausgiebige Strandspiele unternehmen, Schätze suchen, mit einem Fischkutter auf Entdeckungsreise gehen oder auch einfach nur auf dem Spielplatz spielen. Eine ehrenamtliche Leiterin begleitet die Gruppe, gibt Anregungen und organisiert gemeinsame Unternehmungen.



BASTELN

Würde man den ganzen Abfall, der in Deutschland im Haushalt entsteht auf einem Fußballfeld stapeln, wäre er 6.000 Meter hoch! Eine gute Möglichkeit, diesen Berg abzubauen, ist zum Beispiel **VERPACKUNGSMÜLL** zu **SPAREN**. Das kannst du auch mit selbst gemachten **WACHSTÜCHERN FÜR DEIN REISEPROVIANT**.

GEWACHSTE TÜCHER

DU BRAUCHST:

- Saubere Tücher aus Baumwollstoff in verschiedenen Größen. Geeignete Stoffe sind zum Beispiel alte Bettbezüge oder Tischdecken.
- Evtl. eine Zackschere
- ca. 300 g Bienenwachs (gibt es in Bastelgeschäften oder direkt beim Imker). Diese Menge reicht für ungefähr jeweils 2 Tücher in den in der Anleitung vorgeschlagenen Größen.
- Backpinsel und mehrere Lagen Backpapier, Zeitungspapier
- 1 größeren und einen kleineren Topf für ein Wasserbad
- Bügeleisen
- Und ganz wichtig: Einen Erwachsenen, der dir am Herd und beim Bügeln hilft!



1. Schneide den Stoff in verschiedene Größen. Je nachdem wozu du die Tücher verwenden möchtest, zum Beispiel in 20 x 20 cm, 30 x 30 cm, 20 x 30 cm oder 35 x 35 cm. Wenn du eine Zackschere hast, kannst du die einzelnen Stoffteile auch damit zuschneiden.
2. Fülle den größeren Topf mit Wasser und den kleineren mit einer Portion Bienenwachs. Stelle den kleineren Topf in den größeren und erhitze das Wasserbad auf dem Herd, bis das Bienenwachs geschmolzen ist.
3. In der Zwischenzeit decke eine Fläche neben dem Herd großzügig mit Zeitungspapier aus. Das verhindert, dass später beim Bügeln flüssiges Wachs auf die Arbeitsplatte läuft.
4. Lege ein Backpapier auf die Zeitung und auf das Backpapier ein Stück deines Baumwollstoffs. Nimm nun den Backpinsel und bestreiche das Tuch mit dem geschmolzenen Bienenwachs.
5. Auf das mit Bienenwachs bestrichene Tuch legst du nun ein weiteres Backpapier und bügelst die drei Schichten vorsichtig mit dem Bügeleisen, bis das Wachs überall auf dem Tuch gut verteilt ist.

TIPP: Du kannst das fertige Tuch bei Bedarf mit warmen Wasser reinigen und immer mal wieder zwischen zwei Lagen Backpapier aufbügeln oder falls notwendig **MIT GESCHMOLZENEM BIENENWACHS ERNEUERN**.



FERTIG!

AWO KAJÜTE

21

OSTFRIESISCHE INSELN

LANGEOOG



Frischer Wind um die Nase. Das Meer vor der Tür. Radtouren, Buddeln, Drachen steigen lassen – Glücksmomente am Meer. Willkommen in der Kajüte!

DAS BESONDERE BEI UNS

Die Kajüte ist das Urlaubszuhause für Alle: Erholung, Spiel und Spaß für Groß und Klein. Der feinsandige Strand ist nur eine Düne weit weg. Kinder finden viel Raum auf dem haus-eigenen Dünenspielplatz. Werkeln und naturnahe Spiele in der Lütt Kajüt: Kinderbetreuung in unserem vom BMFSFJ geförderten Dünenwagen. Probieren Sie die köstliche Küche und entdecken Sie kreative und gesundheitsfördernde Angebote.

AUSSTATTUNG

94 Betten | 13 DZ mit DU / WC / teilw. Balkon | davon 1 behindertenfreundlich mit Pflegebett | 2 EZ mit DU / WC | 9 Zwei-Raum-Zimmer mit DU / WC / teilw. Balkon für 3 – 6 Pers. | 3 APP mit Kochgelegenheit / DU / WC / teilw. Balkon für 6 Pers. | TV | WLAN | Aufzug | Strandrollstuhl | mobiler Lifter | Kinderspielzimmer | Baby-Ecke | Kinderbetten | Hochstühle | allergen-arm | Bettwäsche / Handtücher | Bollerwagen | Gruppenraum | Waschmaschine / Trockner | Spielplatz | Fahrradstellplatz

VERPFLEGUNG

Ü/F | HP Buffet | Mittagssnack

SPANNENDES IN DER NÄHE

Vom Haus führt ein Zugang zum wunderschönen Sandstrand. Das Naturerbe Wattenmeer in kindgerechten Wattführungen erleben, eine Fahrradtour oder Kutschfahrt über die Insel, Bimmelbahn fahren, Bummeln im gemütlichen Inseldorf und vieles mehr – die autofreie Insel Langeoog hat viel zu bieten.



Strandjepad 6 | 26465 Langeoog | info@kajuede-langeoog.de
 Buchung unter: T: (04972) 682 530 | Träger: AWO Ostwestfalen-Lippe e. V. | Detmolder Str. 2802 | 33605 Bielefeld
www.kajuede-langeoog.de



PREISBEISPIEL für 1 Woche | 7 Ü mit HP

2 Erwachsene 2 Kinder (5 / 10 Jahre)	ab 1.197,00 Euro
1 erwachsene Person 1 Kind (10 Jahre)	ab 780,50 Euro

FREIZEIT FÜR JUNGE FAMILIEN KLEINKINDKUSCHELWOCHEN – SO GEHT WINTER AM MEER

Winter in der Kajüte – Zeit zum Kuscheln und Erholen: Liebevolle Kinderbetreuung für die Kleinen, kuschelige Verwöhnzeit für die Großen. Die Winterzeit ist Kuschelzeit in der Kajüte ...

Während Mama oder Papa sich gemütlich mit einem Buch zurückziehen oder die Seele an der frischen Nordseeluft baumeln lassen, werden die Kleinen liebevoll betreut. Vielleicht wärmen Sie sich nach einer Kinderwagen-Insselführung bei einer ostfriesischen Teezeremonie wieder auf. Oder nehmen an einem Pilates- oder Entspannungsangebot teil. Morgens und abends erwartet Sie ein köstliches Buffet, mittags gibt es etwas Warmes für den kleinen Hunger.

Winterliche Kuschelzeit in der Kajüte ... Entspannung pur.



Programm Kinderbetreuung: 2h täglich, Wickelaufgabe und Babybett, Krabbelkuscheldecke, Bollerwagen- und Strandspielzeug-Verleih, Gute-Nacht-Geschichte im Kinderspielzimmer, Ostfriesische Teezeremonie, Kinderwagen-Insselführung (nach Aufenthalt). Winterzeit ist Kuschelzeit ...

Weitere Informationen:
www.kajuede-langeoog.de/specials

AWO SANO FAMILIENFERIENDORF SCHILLIG



PREISBEISPIEL für 1 Woche | 7 Ü mit HP

2 Erwachsene 2 Kinder (5 / 10 Jahre)	ab 1.068,20 Euro
1 erwachsene Person 1 Kind (10 Jahre)	ab 677,60 Euro

FAMILIENWANDERN AN DER NORDSEE

Direkt am Deich und dem wohl schönste Sandstrand der Nordsee liegt das AWO SANO Familienferiendorf Schillig. Mit seinen 24 Ferienhäusern, 7 Apartments und 4 Doppelzimmern ist es der ideale Urlaubsplatz für große und kleine Familien.

Das als Inklusionsbetrieb geführte Familienferiendorf ermöglicht barrierefreies Reisen das ganze Jahr hindurch. Das autofreie Familienferiendorf verfügt über großzügige Kinderspielflächen, eine Sauna sowie ein modernes Restaurant. Das Freizeit- und Betreuungsangebot für Kinder und die ganze Familie nimmt Sie mit auf eine Reise in den Lebensraum Watt, fördert Kreativität, regt zu viel Bewegung an und macht einfach Spaß!



Entdecken Sie und Ihre Familie zu Fuß oder auf dem Rad die Wanderwege an der Nordsee oder kommen Sie an einem unserer Familienwanderwochenenden mit anderen Familien in Gang. Der Weser-Ems Wanderweg hat einiges zu bieten. Ein ganz besonderes Highlight ist das Barfußwochenende.

Machen Sie sich auf den Weg! Wir freuen uns auf Sie!

NORDSEE

SCHILLIG-WANGERLAND



22

Ebbe und Flut erleben, den Lebensraum Watt entdecken: Die Nordsee- eine Region voller Vielfalt und Kontraste, geprägt von der Weite der Landschaft und des Meeres.

DAS BESONDERE BEI UNS

Das Familienferiendorf Schillig liegt direkt hinterm Deich, am Weltnaturerbe „Wattenmeer“. Bis zum herrlichen Sandstrand sind es nur wenige Gehminuten. Die komfortablen Ferienhäuser sind eine ideale Urlaubsunterkunft für Familien. 12 der Ferienhäuser sowie 2 Doppelzimmer und alle Gemeinschaftseinrichtungen sind barrierefrei.

AUSSTATTUNG

174 Betten | 22 Ferienhäuser für 6 Personen, 12 davon im EG barrierefrei | 7 APP für 4 Personen | 4 DZ für 2 Personen, davon 2 barrierefrei | TV im Ferienhaus | Urlaub mit Pflegebett | Hund auf Anfrage | Kinderspielraum und -betreuung | Familienzimmer | Bastelraum | Waschcenter | Wattmobile für den barrierefreien Strand- und Wattbesuch | Sauna | Spielplatz | Grillplatz | Liegewiese | Tischtennis | Bolzplatz

VERPFLEGUNG

Ü/F | HP (Zum Abendessen Softgetränke inklusive) | SV | Sonderkost möglich | Brötchenservice

SPANNENDES IN DER NÄHE

Viel zu sehen gibt es in der Stadt Jever mit dem Schloss oder der Blaudruckerei. Beliebtes Ausflugsziel ist außerdem die Stadt Wilhelmshaven mit ihren maritimen Sehenswürdigkeiten wie dem Marinemuseum, dem Wattenmeerhaus – ein Haus für Entdeckungen – sowie dem Aquarium am Südstrand.



Inselstraße 2 | 26434 Schillig-Wangerland

T: (04426) 94890

schillig@awosano-nordsee.de | www.awosano-nordsee.de



FAMILIENFERIENSTÄTTE STELLA MARIS

23

NORDSEE

CUXHAVEN



Meer, Strand, Watt, Wald und Heide garantieren einen erholsamen und erlebnisreichen Urlaub in reizvoller Landschaft und gesunder Seeluft. Das Haus liegt nur 500 m vom Nordseestrand entfernt, direkt am „Weltnaturerbe Wattenmeer“.

DAS BESONDERE BEI UNS

Neben unserem einzigartigen Kinderbetreuungsangebot (in den ausgeschriebenen Familienfreizeiten in den Sommerferien) gibt es bei uns auch ein ganz besonderes Freizeiterlebnis: Wandern Sie zu Fuß oder fahren Sie mit dem „Wattwagen“ (Pferdekutsche) bei Ebbe über den Meeresboden durch die einmalige Landschaft des Nationalparks Wattenmeer zur Insel Neuwerk (10 km). Das Highlight für Ihren Cuxhaven-Urlaub!

AUSSTATTUNG

114 Betten | 4 EZ | 29 DZ, teilweise mit Balkon | 16 Familienzimmer | Haus teilweise barrierefrei | diverse Aufenthalts- und Kinderspielräume | Tagungen | Andachtsraum | Teeküche | TV-Raum | WLAN | Fahrradverleih | Spielplatz mit Hüpfkissen | Fußball-, Basketball- und Beachvolleyballfeld | Terrasse | Grillplatz | Boule-Bahn | Tischtennis | Kicker

VERPFLEGUNG

HP | VP | besondere Verpflegung nach Absprache

SPANNENDES IN DER NÄHE

Cuxhaven am Elbschiffahrtsweg mit Segelyachten und großen Schiffen, Hafenrundfahrt, Fahrten zu den Seehundsbänken, Museen, Kletterpark, Erlebnisschwimmbad „Ahoi“ und jede Menge Strand; Insel „Neuwerk“ und Helgoland; Bremerhaven (Klimahaus, Auswandererhaus, Zoo am Meer, Schiffahrtsmuseum); Hamburg (Stadtrundfahrt, Miniatur-Wunderland)



Oskar-von-Brock-Straße 16 | 27476 Cuxhaven
T: (04721) 39300 | F: (04721) 3930180
info@stellamaris-ffw.de
www.stellamaris-ffw.de



PREISBEISPIEL für 1 Woche | 7 Ü mit VP: Buffet

2 Erwachsene 2 Kinder (5 / 10 Jahre)	ab 987,00 Euro
1 erwachsene Person 1 Kind (10 Jahre)	ab 493,50 Euro

FAMILIEN-FREIZEIT – MEHR ERHOLUNG GEHT NICHT – UNSER EINZIGARTIGES FAMILIENANGEBOT IN DEN SOMMERFERIEN

Erleben Sie Erholung pur in unseren zweiwöchigen Sommer-Familienfreizeiten: Während die Kinder (ab 2 Jahre) und Jugendlichen stundenweise in altersgerechten Gruppen und unter kompetenter Anleitung spielen, kreativ sind oder Strand und Wald als Erlebniswelt erobern, haben die Erwachsenen viel Zeit für sich. Das ganz besondere Highlight unseres Hauses: Wir übernehmen auch nachts die Verantwortung für Ihre Kinder. Dies bedeutet, dass Ihre Kinder nicht in Ihrem Zimmer (DZ oder EZ), sondern zusammen mit Gleichaltrigen in 3–5-Bettzimmern schlafen und auch in dieser Zeit durch uns betreut sind. Somit können Sie entspannt Ihrer Abendgestaltung nachgehen, sich mit einem wohltuenden Getränk an den Strand setzen, ins Kino gehen oder an einem der vielfältigen Programmangebote unseres Hauses teilnehmen. Selbstverständlich bleibt noch ganz viel Zeit für gemeinsame Unternehmungen mit der Familie – insbesondere an den Nachmittagen und Wochenenden – denn dies ist ja das Ziel Ihres Urlaubs.



Vielleicht gehören Sie nach dem Urlaub auch zu denjenigen, die sagen: „Das war für mich der erholsamste und schönste Urlaub, seit ich Kinder habe!“

Weitere Informationen:
www.stellamaris-ffw.de

AWO SANO FERIENZENTRUM AM DEICH



PREISBEISPIEL für 1 Woche | 7 Ü mit HP

2 Erwachsene 2 Kinder (5 / 10 Jahre)	ab 1.300,00 Euro
1 erwachsene Person 1 Kind (10 Jahre)	ab 750,00 Euro

FAMILIENAUENZEIT AN DER NORDSEE – GEMEINSAM AKTIV AM STRAND, IM WATT UND IN DER WESERMARSCH

Familien, Urlaub und Meer – diese drei Dinge passen ideal zusammen und werden im Ferienzentrum am Deich in Burhave gelebt und mit Herz umgesetzt. Das durchgehend barrierefreie Haus ist mit seiner Lage direkt am Deich ein idealer Ausgangspunkt für Wattwanderungen, für Strandtage oder Radtouren in die Umgebung. Nur ein paar Schritte und schon sind Sie im Nationalpark Niedersächsisches Wattenmeer und können sich den Wind um die Nase wehen lassen. Bewegung und Entspannung werden hier groß geschrieben, sowohl für Familien, die gemeinsam anreisen als auch für Gäste, die eine Auszeit mit Gesundheitsangeboten wie QiGong oder Yoga wünschen.

Die Spiel- und Sportmöglichkeiten für groß und klein und das Schwimmbad im Haus bieten Bewegungsmöglichkeiten, wenn das norddeutsche Grau einmal wieder zuschlagen sollte.



Die Freizeitangebote für Kinder und Familien sind genauso bleibt wie gemeinsame Abende der Gäste im Kaminzimmer – gern bei friesischem Tee und guten Gesprächen. Im Schwimmbad und der Sauna können Familien viel Spaß haben und die Seele baumeln lassen. Das weitläufige Außengelände bietet viel Platz für Fußball oder Volleyball.

Weitere Informationen:
www.awosano-nordsee.de

NORDSEE

BUTJADINGEN-BURHAVERSEL



24

Das Nordseeheilbad Burhave liegt in der Wesermarsch, auf der grünen Halbinsel Butjadingen. Die reine klare Luft und der frische Küstenwind sind ideale Voraussetzungen für einen gesunden und erholsamen Urlaub.

DAS BESONDERE BEI UNS

Das Ferienzentrum liegt nur wenige Schritte vom Meer entfernt direkt hinter dem Deich. Die Beobachtung der Natur direkt am WeltNaturerbe „Wattenmeer“, das Vorbeiziehen großer Schiffe am Horizont und der Blick auf Bremerhaven sind immer ein Erlebnis. Unser großzügiges Freigelände mit Spielplatz, Tischtennisplatte, Bolzplatz und das hauseigene Schwimmbad mit Sauna lassen keine Langeweile aufkommen.

AUSSTATTUNG

176 Betten | 2- und 4-Bettzimmer (auch kombinierbar) | Familien-APP für 4 bis 5 Personen | Ferienwohnung für 4 und 12 Personen | TV und WLAN | Urlaub mit Pflegebett | Hund auf Anfrage | Restaurant- und Loungebereich | Kaminzimmer | Aufenthaltsräume | Kinderspielraum | Tagungen | Waschcenter | Schwimmbad im Haus | Sauna | Spielplatz | Tischtennis | Bolzplatz

VERPFLEGUNG

Ü | HP | VP | Sonderkost möglich

SPANNENDES IN DER NÄHE

Am Strand von Burhave lockt die „Nordsee-Lagune“, eine große Salzwasser-Badelandschaft. Die Spielscheune, gleichfalls in der Nähe des Strandes gelegen, ist ein Paradies für Kinder. Auch der malerische Krabbenkutterhafen Fedderwardersiel ist einen Besuch wert. Das nahegelegene Bremerhaven bietet mit Klimahaus, Auswanderer- und Schifffahrtsmuseum und dem Zoo am Meer viel Sehenswertes.



Am Deich 39 | 26969 Butjadingen-Burhave
T: (04733) 870
burhave@awosano-nordsee.de
www.awosano-nordsee.de



FERIENDORF SCHNEVERDINGEN

25

LÜNEBURGER HEIDE

SCHNEVERDINGEN



Das Feriendorf Schneverdingen mit seinen Doppelhaushälften und rollstuhl-gerechten Einzelhäusern liegt nahe des gleichnamigen Kurortes.

DAS BESONDERE BEI UNS

Die Lage des Dorfes am Rande des Naturschutzgebietes „Pietzmoor“ und die Nähe des Naturschutzparks Lüneburger Heide bieten Naturfreunden eine einzigartige Tier- und Pflanzenwelt unmittelbar „vor der Haustür“. Wanderer und Radfahrer finden ein breites und gut angelegtes Wegenetz.

AUSSTATTUNG

32 ebenerdige Doppelhaushälften (2 Schlafzimmer mit 4–7 Betten) | Doppelhaushälften (5 Betten) | rollstuhlgerechte Einzelhäuser | Gasheizung | Wohn-/ Essbereich mit integrierter Küchenzeile | Terrasse | Gemeinschaftshaus: Speise-/ Aufenthalts- und Fernsehraum | In einem weiteren Haus: Kinderspielraum, Waschmaschine und Trockner, gegen Gebühr | Fußballplatz | Volleyballplatz | Kinderspielplatz | Tischtennis | Basketball | WLAN am Haupthaus gegen Gebühr

VERPFLEGUNG

SV

SPANNENDES IN DER NÄHE

Im benachbarten Luftkurort Schneverdingen gibt es ein Hallen- und Freibad sowie ein breites Freizeit- und Unterhaltungsangebot. Ausflugsziele in der Nähe: Heidepark Soltau mit der größten Holzachterbahn der Welt, Wildpark Lüneburger Heide in Nindorf, Vogelpark in Walsrode, Serengeti Park in Hodenhagen, das „Schumi“-Kart- und Bowlcenter und die Skihalle „Snow-Dome“ in Bispingen (15 km Entfernung)



DEUTSCHES ERHOLUNGSWERK e.V.

Heberer Straße 100 | 29640 Schneverdingen

Buchung unter: Deutsches Erholungswerk e.V.

Gotenstraße 19 | 20097 Hamburg

T: (040) 41345753 (Mo – Do 8 – 13 Uhr / Fr 8 – 12 Uhr)

buchung@dew-hamburg.de

www.dew-feriendorfer.de



Preisbeispiel für 1 Woche | 7 Ü mit SV

1 Ferienhaus (4 – 7 Personen)

ab 350,00 Euro

FAMILIENFREIZEIT

ATTRAKTIVE ERHOLUNG IN DER LÜNEBURGER HEIDE

Familienurlaub in der Natur: grasende Heidschnucken, eine Landschaft die mit ihren sanften Hügeln zum Wandern einlädt, Heideflächen so weit das Auge reicht mit Wäldern und Mooren. Fernab vom Alltag genießen Sie bei uns Erholung und Entspannung in einer landschaftlich reizvollen Gegend Deutschland.

Besondere Ausflugsziele im Umland bieten eine Fülle kultureller Eindrücke. Dazu zählen pulsierende Städte wie Hamburg, Hannover, Bremen und die historische Salz- und Hansestadt Lüneburg, die Ihre Ferien in unserem Feriendorf Schneverdingen zu einem kleinen Bildungsurlaub machen.



Starten Sie in einen sorglosen Urlaub und erfahren Sie Stärkung für Ihren Alltag.

Wir freuen uns auf Ihren Aufenthalt.

Weitere Informationen:

www.schneverdingen-feriendorf.de

FERIENPARADIES PFERDEBERG



PREISBEISPIEL für 1 Woche | mit Kinderanimation

2 Erwachsene 2 Kinder (5 / 10 Jahre) Ferienwohnung mit SV	ab 610,00 Euro
1 erwachsene Person 1 Kind (10 Jahre) Familienapartment mit VP	ab 683,00 Euro

FAMILIENFREIZEIT IN DEN FERIEEN – URLAUB IN DER FERIENWOHNUNG MIT KINDERBETREUUNG

Sie und Ihre Familie sind auf der Suche nach einem Urlaub, den Sie ganz individuell gestalten können? Ihre Kinder sollen ein abwechslungsreiches und altersgerechtes Programm erleben? Dann besuchen Sie uns im südlichen Niedersachsen. Direkt vor den Toren der historischen Fachwerkstadt Duderstadt und mit bester Lage, abseits befahrener Straßen, finden Sie das Kolping Ferienparadies Pferdeberg. In den 2018 eröffneten Ferienwohnungen erwarten Sie eine voll ausgestattete Pantry Küche mit Sitzzecke, eine Terrasse zum Verweilen sowie zwei separate Schlafzimmer für vier bis sechs Personen. Alle Wohnungen sind nur mit hochwertigen Naturmaterialien gebaut und haben einen tollen Wohlfühlfaktor. Und wann immer Sie keine Lust zum Selberkochen haben, dann bewirten wir Sie gern im Haupthaus. An sechs Tagen in der Woche bieten wir Ihren Kindern (ab drei Jahren) ein kreatives und abwechslungsreiches Programm. Die Eltern entspannen währenddessen bei einem guten Buch oder nehmen an unseren Workshops wie Yoga oder Nordic Walking teil.



Das Team vom Ferienparadies Pferdeberg freut sich auf Sie.

Weitere Informationen:
www.kolping-duderstadt.de

SÜDLICHES NIEDERSACHSEN

26

DUDERSTADT



Mitten im grünen Herzen Deutschlands, im südlichen Niedersachsen, heißen wir Sie mit Ihrer Familie im schönen Ferienparadies Pferdeberg willkommen.

DAS BESONDERE BEI UNS

Auswahl zwischen Familienapartements mit Vollpension oder neu erbauten Ferienwohnungen zur Selbstversorgung, Kostenfreie Saunanutzung, Kinder- und Familienanimation sowie regelmäßige Grillabende während der Ferien, kostenloses Laden an E-Ladesäulen

AUSSTATTUNG

28 APP mit DU / WC und Balkon / Terrasse | 8 APP barrierefrei, 6 voll ausgestattete FEWO, 3 barrierefreie FEWO | Kaffeebar mit Außenbereich | Aufenthaltsraum mit Billard | Kicker und Tischtennis | TV Raum | Feuerstelle | Fuß- und Volleyballfeld | Krabbelstube | Bibliothek

VERPFLEGUNG

Vollpension, Selbstversorgung, Sonderkost möglich

SPANNENDES IN DER NÄHE

Naturbad und Abenteuerspielplatz Seeburger See, Alternativer Bärenpark in Worbis, Natur- und Erlebniszentrum Heinz Sielmann Stiftung, SKY WALK auf dem Sonnenstein, Erlebnisbad Teistungenburg, Wilhelm-Busch-Mühle in Ebergötzen, Fachwerkstadt Duderstadt mit Einkaufsmöglichkeiten und Restaurants



Ferienparadies Pferdeberg



Bischof-Janssen-Straße 1 | 37115 Duderstadt
T: (05527) 5733 | F: (05527) 71665
info@kolping-duderstadt.de
www.kolping-duderstadt.de

HAUS SEEROSE

27

OSTFRIESISCHE INSELN

SPIEKEROOG



Wir möchten Sie einladen, mit uns gemeinsam auf der wunderschönen ostfriesischen Nordseeinsel Spiekeroog im Haus Seerose zu entspannen und Gemeinsamkeit zu erleben.

DAS BESONDERE BEI UNS

Haus Seerose verfügt über verschiedene Gruppen- und Gemeinschaftsräume, Spiel und Tobegelegenheiten, ein eigenes Kinderspielhaus und einen großen, windgeschützten Garten. Kreativangebote und gemeinsame Zusammenkünfte organisiert durch unser engagiertes Team runden den Urlaub ab.

AUSSTATTUNG

21 FEWO | 2 davon barrierefrei | jeweils 1 – 3 Zimmer | für Allergiker geeignet | gut ausgestattete Küchenzeilen | teilw. mit Geschirrspüler | DU / WC | Kinderbetten, Hochstühle, Tritthocker etc. | Gemeinschafts-, Tobe-, Werk- und TV-Räume | Bollerwagenverleih | Verleih von Gesellschaftsspielen und Spielgeräten | Tischtennisplatte | Kicker | Gemeinschaftsgarten mit Grill

VERPFLEGUNG

Selbstverpflegung

SPANNENDES IN DER NÄHE

Ob für groß oder klein, Spiekeroog ist voller vielfältiger Erlebnisse. Entdecken Sie das Weltnaturerbe Wattenmeer bei einer Wattwanderung und besuchen Sie das Nationalparkhaus Wittbülten. Entspannung im Inselbad und Dünen-Spa, Action beim Erlebnishöf, Kultur im Inselmuseum oder Abenteuer auf dem Reiterhof – Abwechslung garantiert!



ReGenesa – Vorsorgekliniken für Frauen, Mütter und Kinder und Familienerholung in der Ev.-luth. Landeskirche Hannovers e.V.

Evang. Familienferienstätte Haus Seerose ReGenesa e.V.

In d'Kamp 7 | 26474 Spiekeroog | T: (0511) 9904510

F: (0511) 9904545 | spiekeroog@regenesa.de

www.regenesa.de/haus-seerose



Preisbeispiele für 1 Woche | 7 Ü mit SV

2 Erwachsene 2 Kinder (5 / 10 Jahre)	ab 595,00 Euro
1 erwachsene Person 1 Kind (10 Jahre)	ab 350,00 Euro

URLAUB FÜR ALLE! GEMEINSCHAFT IM HAUS SEEROSE

Wir möchten Sie einladen, mit uns gemeinsam auf der wunderschönen ostfriesischen Nordseeinsel Spiekeroog zu entspannen, zu spielen, zu lachen, zu ruhen, zu entdecken und begeistert zu sein, zu lieben, zu leben und Gemeinsamkeit zu erleben. Als gemeinnützige, evangelische Familienferienstätte sind wir offen für alle, die sich einen besonderen, wohltuenden und erholsamen (Familien)urlaub wünschen. Insbesondere Familien in speziellen Situationen wollen wir in unserer evangelischen Familienferienstätte einen Urlaub ermöglichen.

Daher bieten wir vorwiegend kinderreicheren und einkommenschwächeren Familien einen familiengerechten Erholungsurlaub in Gemeinschaft mit anderen – dies möglichst preisgünstig und unabhängig von Konfession und regionaler Herkunft.



Außerhalb der Schulferien bieten wir gern auch Familien mit kleineren, noch nicht schulpflichtigen Kindern und Alleinreisenden und Senioren (gern mit Enkel(n)!) im Haus Seerose unsere Ferienwohnungen an.

Weitere Informationen:
www.regenesa.de/haus-seerose



EINWOHNER: 2,2 Millionen • **GRÖSSE:** 20.451 km² • **HAUPTSTADT:** Magdeburg (240.000 Einwohner) • **BEVÖLKERUNGSDICHTE:** 109 pro km²
LÄNGSTER FLUSS: Elbe (302 km) • **HÖCHSTE ERHEBUNG:** Brocken (1.141 m)

AUSFLUGSZIELE: Naumburg mit Dom und Kinder-Dombauhütte, Höhlen-erlebniszentrum mit Tropfsteinhöhle Bad Grund, Weltkulturerbe Rammelsberg, Museum mit Besucherbergwerk, Luftfahrtmuseum Wernigerode

UFERSCHWALBE

Heide, Wälder, Moore und Gewässer prägen die Landschaft Sachsens-Anhalts. An den **BÄCHEN**

UND SEEN kann man Uferschwalben

beim Flug beobachten. Mit einer Geschwindigkeit von bis zu **50 KM/H** jagen die nur zwölf Zentimeter großen

FLUGKÜNSTLER dicht über der Wasseroberfläche

nach Insekten. Bevor sie im Herbst Tausende Kilometer zurücklegen, um in Afrika zu überwintern, brüten sie zwischen Mai und Juli hier bei uns in Europa.

Dazu bauen sie ihre Nester am Ende langer Röhren, die sie

mit Schnabel und Beinen in die sandigen Wände von **STEINBRÜCHEN,**

STEILUFERN, KIESGRUBEN ODER IN SANDHAUFEN schaben. Da solche Orte immer seltener zu finden sind, wurden im **HARZ NUN SPEZIELLE STEILWÄNDE** angelegt, in denen die Uferschwalben ihren Nachwuchs ausbrüten können.

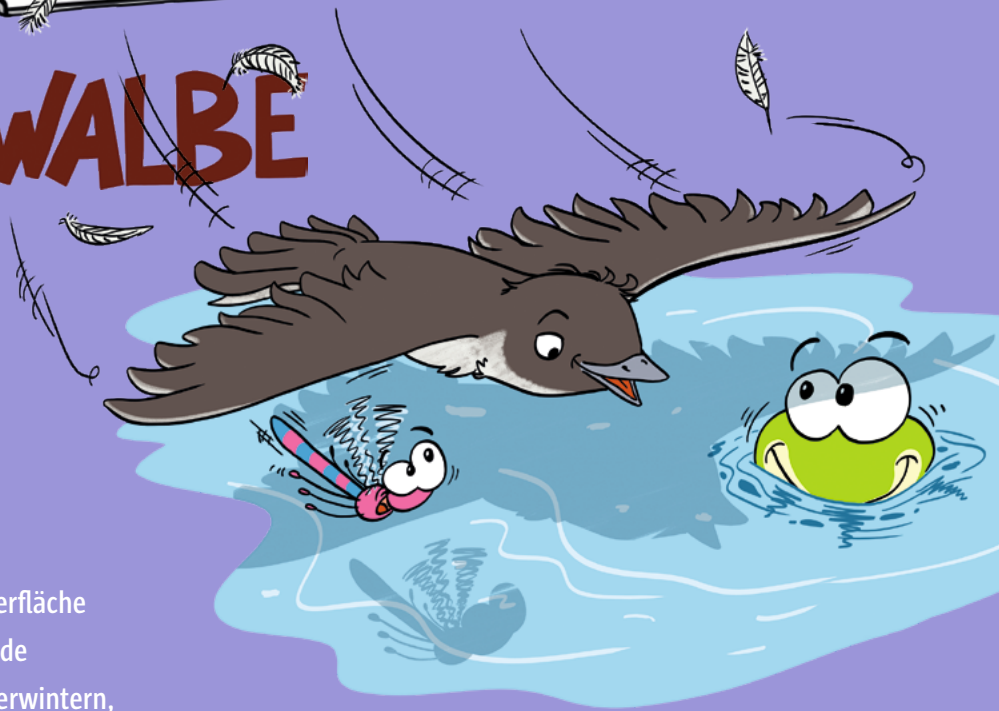

CVJM-FAMILIENFERIENSTÄTTE HUBERHAUS

28

HARZ

WERNIGERODE



Wenige Gehminuten entfernt vom Zentrum Wernigerodes und doch im Grünen liegt die CVJM-Familienferienstätte Huberhaus, ein Haus des CVJM Sachsen-Anhalt. Familienholung, Tagungen und Seminare, Wandern und Rad fahren im Harz – all das ist hier möglich.

DAS BESONDERE BEI UNS

Die Nähe zum Nationalpark Harz mit seiner unberührten Natur eröffnet vielfältige Möglichkeiten für Aktivitäten mit Familien, zum Beispiel kleinkindergerechte Familienwanderungen, Exkursionen zu Naturlehrpfaden für Familien mit Kindern (ab 6 Jahren), geführte Brockenwanderungen, Vater-Sohn-Freizeiten, Ski-Langlauf für Familien in der Wintersaison, Exkursionen zu Schaubergwerken und Talsperren.

AUSSTATTUNG

90 Betten | 26 DZ mit DU / WC | 4 Mehrbettzimmer barrierefrei mit DU / WC | 4 Familien-APP mit DU / WC | 2 Familienzimmer mit DU / WC | Urlaub mit Pflegebett in 2 Zimmern | Seminarräume | Lesezimmer | Kinderspielraum | Speisesaal | Cafeteria | Teeküche | WLAN | Kicker | Billard | Tischtennis | TV | Grünanlage mit Spielplatz | Volleyball-Feld | Holzbackofen | Streichelgehege mit Ziegen | Parkplatz am Haus

VERPFLEGUNG

Ü/F | HP | VP | besondere Verpflegung nach Absprache

SPANNENDES IN DER NÄHE

Nationalpark Harz mit Informationszentren, der Brocken als höchster Berg Norddeutschlands, Harzer Schmalspurbahnen mit Brockenbahn, historische Altstadt von Wernigerode (wenige Gehminuten) und Schloss, Tierpark Christianental, Spuren des Bergbaus im Harz (Schaubergwerke), Tropfsteinhöhlen, Welterbe-Städte Quedlinburg und Goslar, Talsperren und Seen, Bademöglichkeiten



Mühlental 2 | 38855 Wernigerode
T: (03943) 54340 | F: (03943) 5434160
info@huberhaus.net | www.huberhaus.net



PREISBEISPIEL für 2 Nächte | 2 Ü mit HP

2 Erwachsene | 2 Kinder (5 / 10 Jahre)

ab 317,00 Euro

1 Erwachsene Person | 1 Kind (10 Jahre)

ab 167,00 Euro

FAMILIENFREIZEIT / FREIZEIT FÜR EINZELREISENDE UND MENSCHEN MIT HANDICAP – GEMEINSAME ZEIT IM ADVENT

Wir laden Sie ganz herzlich zu unseren Freizeitangeboten nach Wernigerode, in die bunte Stadt am Harz, ein. Zu den Höhepunkten des Jahres zählen unsere Freizeiten im Advent. Wenn es draußen kälter wird und die Natur schläft, beginnt die Adventszeit und die Menschen bereiten sich auf die Geburt Jesu vor.

In den ersten Tagen dieser besonderen Zeit erzählen wir in christlicher Gemeinschaft von Weihnachten. Dabei wird gesungen, gebastelt, spazieren gegangen und die Adventsstimmung genossen. Auch ein Besuch auf dem Wernigeröder Weihnachtsmarkt und ein Einkauf von Weihnachtsgeschenken wird nicht fehlen.



Darüber hinaus besteht die Möglichkeit zu einer individuellen Verlängerung des Aufenthaltes in der bunten Stadt am Harz.



EINWOHNER: 2,5 Millionen • **GRÖSSE:** 29.476 km² • **HAUPTSTADT:** Potsdam (178.000 Einwohner) • **BEVÖLKERUNGSDICHTE:** 84 pro km² • **LÄNGSTER FLUSS:** Havel (258 km) • **HÖCHSTE ERHEBUNG:** Kutschenberg (201 m)

AUSFLUGSZIELE: Potsdam mit Schloss Sanssouci, Babelsberger Filmstudios, Lübbenau mit größtem Hafen des Spreewalds

WILDBIENE

In Brandenburg findet man Europas **GRÖSSTES GEWÄSSERNETZ**, viele Schlösser und Parks. Hier kümmern sich Umweltschützer um den Erhalt und die Neuanlage von **WILDBLUMENWIESEN**, um geeignete Lebensräume und ein ausreichendes Nahrungsangebot für Wildbienen zur Verfügung zu stellen. Von den über **550 WILDBIENENARTEN**, die es in Deutschland gibt, sind bereits über die Hälfte vom Aussterben bedroht. Wenn sie auch anders als Honigbienen keinen Honig herstellen, sind **WILDBIENEN** dennoch unersetzlich für die **BESTÄUBUNG VON GEMÜSE- UND OBSTPFLANZEN**. Pflanzen wie zum Beispiel Tomaten, Luzerne oder Rotklee können sogar nur von ganz bestimmten Wildbienen bestäubt werden. Um möglichst viele verschiedene Arten zu erhalten ist es wichtig, den **FLEISSIGEN NEKTARSAMMLERINNEN** ausreichend Wiesen mit einem breiten Angebot an Wildblumen sowie offene Flächen zur **ABLAGE IHRER LARVEN** zu bieten.



FERIENDORF GROSS VÄTER SEE

29

SCHORFHEIDE
GROSS DÖLLN



Nur eine Stunde von Berlin entfernt, direkt am schönen Groß Väter See und umgeben von Wald liegt das nachhaltige Feriendorf im Biosphärenreservat Schorfheide-Chorin.

DAS BESONDERE BEI UNS

In einer weitläufigen Park- und Waldanlage verteilen sich unsere 30 Ferienhäuser sowie zwei Gruppenhäuser. Zahlreiche Freizeitmöglichkeiten wie ein Streichelgehege mit Ziegen und ein Badestrand sorgen für Familienspaß. Im umzäunten Wald können die Kinder auf Entdeckertour gehen.

AUSSTATTUNG

300 Betten | 11 Mehrbettzimmer teilw. mit DU / WC | 30 Ferienhäuser mit eigener Küche | davon 6 Häuser barrierefrei | 7 Aufenthaltsräume | Bibliothek | Bastelraum | Kapelle | Tagungen | WLAN | Badestelle am See | Spielplätze | Tischtennis | Billard | Tischfußball | Minigolf | Kegelbahn | Sauna | Spielplätze | große Spielwiese zum Bolzen | Beachvolleyball | Grillhütte

VERPFLEGUNG

Ü/F | HP | VP | SV | besondere Verpflegung nach Absprache

SPANNENDES IN DER NÄHE

Das Feriendorf liegt mitten umgeben von den Wäldern der Schorfheide, die zum Wandern und Radfahren einladen. Ausflugsziele: Wildpark Schorfheide, Kletterwald Schorfheide, NaturThermeTemplin, Templiner Bürgergarten, Westernstadt El Dorado Templin, Jagdschloß in Groß Schönebeck, Kloster Chorin, Zoo Eberswalde



Groß Väter 34 | 17268 Templin OT Groß Dölln
T: (039883) 489990 | F: (039883) 489999
rezeption.feriendorf@berliner-stadtmission.de
www.facebook.com/Feriendorf.GVS
instagram.com/feriendorf.gross.vaeter.see
www.feriendorf-gross-vaeter-see.de



PREISBEISPIEL für 1 Woche | 7 Ü mit SV

Ferienhaus für 4 Personen

ab 560,00 Euro

FAMILIENFREIZEIT FEUER, WASSER UND WILDTIERE – WINTER IN DER SCHORFHEIDE

Fährten lesen im Wald, Tiere beobachten im Wildpark und am Lagerfeuer Abenteuergeschichten erzählen – so könnte Ihre winterliche Familienauszeit am Groß Väter See aussehen. Erkunden Sie gemeinsam die Wanderwege rund um das Feriendorf und genießen Sie Ruhe und frische Luft. Brauchen Sie noch ein bisschen Entspannung? Dann erholen Sie sich in der Feriendorf-Sauna, während die Kinder auf einem der zahlreichen Spielplätze toben.

Ihr Winterarrangement beinhaltet:

Zwei Übernachtungen im Ferienhaus inklusive leckerer Halbpension mit frischen und regionalen Speisen, 1x Eintritt in den Wildpark Schorfheide, 1 Stunde Sauna im Feriendorf, Lagerfeuer mit Stockbrot am ersten Abend



Willkommen zur Winterfamilienzeit in der Schorfheide!

Weitere Informationen:
www.feriendorf-gross-vaeter-see.de/specials-angebote

FAMILIENFERIENSTÄTTE ST. URSULA

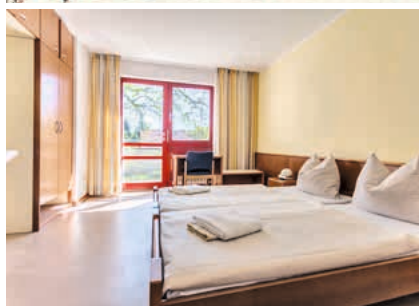

PREISBEISPIEL für 1 Woche | 7 Ü mit VP

2 Erwachsene | 2 Kinder (5 / 10 Jahre)

ab 1.155,00 Euro

1 erwachsene Person | 1 Kind (10 Jahre)

ab 588,00 Euro

FAMILIENFREIZEIT ZEIT FÜR MICH – ZEIT FÜR DICH – ZEIT FÜR UNS

Das Programm umfasst eigene Angebote für Kinder oder Eltern, als auch Angebote für die gesamte Familie.

Während die Eltern am Vormittag Impulse zu Themen rund um die Familie erhalten, werden die Kinder in altersgerechten Gruppen von erfahrenen Teamern betreut. Aktionen für die ganze Familie, wie z. B. eine Wanderung zur Biberburg, der Besuch des Spaßbades oder eine Kreativwerkstatt ergänzen das Programm am Nachmittag.

Am Abend stehen Singrunden, Lagerfeuer, Sport und Spiel oder der Gedankenaustausch mit anderen Familien auf dem Programm.



Der Höhepunkt der Freizeit ist ein Ganztagsausflug nach Berlin, Potsdam oder Brandenburg.

Alle Angebote sind freiwillig und die Freizeiten lassen selbstverständlich auch Raum für eigene Unternehmungen.

Weitere Informationen:
www.st.-ursula-kirchmoeser.de

HAVELLAND



KIRCHMÖSER

30

Im Havelland, am Rande des Landschaftsschutzgebietes Brandenburger Wald- und Seengebiet, direkt am Mösersee, liegt die Familienferienstätte St. Ursula.

DAS BESONDERE BEI UNS

Im Sommer organisieren wir ein buntes Programm für die ganze Familie. Kinder- und Jugendprogramm in drei bis vier Altersgruppen, Elternrunden, Entspannungsübungen, Morgenimpulse, Ausflüge, Kreativwerkstatt, Sport und Spiel, Singrunden, Abendgeschichten, Grillen und Lagerfeuer.

AUSSTATTUNG

82 Betten | 10 Familien-APP mit DU / WC / Balkon | 6 DZ barrierefrei | 15 DZ mit DU / WC | teilweise Balkon / Aufzug | barrierefreie Aufenthaltsräume | großer Saal | Pavillon | Spielraum | Kirche | TV-Raum | Bierstube / Teeküche | Waschmaschine | WLAN | Spielplatz | Volleyballplatz | Sandkasten im Hof | Lagerfeuerplatz | E-Piano | Tischtennis | Sonnenliegen / Gartenmöbel

VERPFLEGUNG

VP | besondere Verpflegung nach Absprache

SPANNENDES IN DER NÄHE

Die Havel mit ihren Seen zum Baden, Bootfahren und Angeln. Einer der schönsten Abschnitte des Havelradweges führt direkt am Grundstück vorbei. Die Stadt Brandenburg mit Spaßbad, Kinos, Theater und Museen, Potsdam mit den Preußischen Schlössern und Gärten und Berlin mit seinen kulturellen Angeboten sind bequem mit ÖPNV zu erreichen.



Gränertstraße 27 | 14774 Kirchmöser
T: (03381) 80600 | F: (03381) 806040
ffs-kirchmoser@t-online.de
www.st-ursula-kirchmoeser.de

NORDRHEIN-WESTFALEN

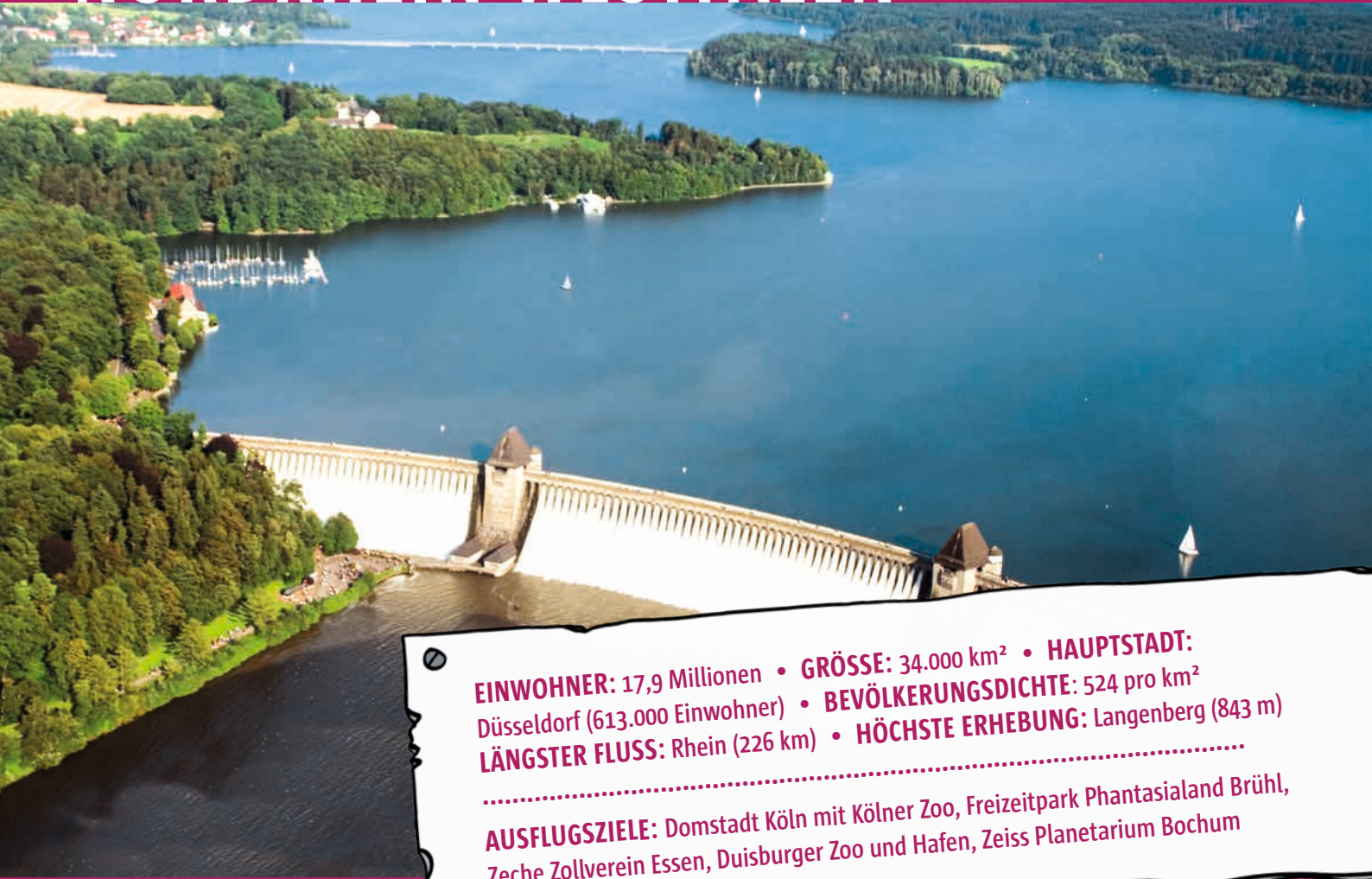

EINWOHNER: 17,9 Millionen • **GRÖSSE:** 34.000 km² • **HAUPTSTADT:** Düsseldorf (613.000 Einwohner) • **BEVÖLKERUNGSDICHTE:** 524 pro km²
LÄNGSTER FLUSS: Rhein (226 km) • **HÖCHSTE ERHEBUNG:** Langenberg (843 m)

AUSFLUGSZIELE: Domstadt Köln mit Kölner Zoo, Freizeitpark Phantasialand Brühl, Zeche Zollverein Essen, Duisburger Zoo und Hafen, Zeiss Planetarium Bochum



WILDKATZE

Mit flachem Land, **MITTELGEBIRGS-REGIONEN** und großen Städten

bietet Nordrhein-Westfalen viel Abwechslung und mittendrin –

TIGER! Tatsächlich sehen

Wildkatzen mit ihrem gestreiften

GELB-GRAUEN FELL ein bisschen aus

wie eine Miniaturausgabe ihrer asiatischen

Artgenossen, den größten Raubkatzen, die es auf

der Erde gibt. Vor hundert Jahren waren die **SCHEUEN TIERE**

in Deutschland fast ausgestorben. Durch die Einrichtung von

Schutzgebieten oder dem Bau von Tunneln und Zäunen, die es ihnen ermöglichen, ungefährdet Straßen zu überqueren,

sind sie inzwischen zurück in den Wäldern, auch in der Eifel, in der inzwischen wieder ca. **1.000 TIERE** leben. Keine Sorge:

Da **WILDKATZEN** in der Nacht jagen und die Nähe zu Menschen scheuen, ist es eher unwahrscheinlich, dass man ihnen bei einem Ausflug im Wald plötzlich gegenübersteht.

NATURFREUNDEHAUS TEUTOBURG



PREISBEISPIEL für 1 Woche | 7 Ü mit HP: 5x Abendbuffet

2 Erwachsene 2 Kinder (5 / 10 Jahre)	ab 821,00 Euro
1 erwachsene Person 1 Kind (10 Jahre)	ab 410,00 Euro

FAMILIEN-, ALLEINERZIEHENDEN-, GROSSELTERN-FREIZEIT NATURSCHÄTZEN AUF DER SPUR

Natura Trails wandern im Teutoburger Wald

Für NaturFreunde herrschen bei uns die allerbesten Bedingungen. Gleich zwei NaturaTrails starten vor unserer Haustür. Schöne Rundwanderungen mit herrlichen Naturschauspielen, naturbelassenen Wäldern und die unglaubliche Artenvielfalt der hiesigen Flora und Fauna schaffen Wandererlebnisse, von denen Sie noch lange sprechen werden! Beide Wege sind auch für Familien geeignet. Weitere Informationen zu den beiden Rundwanderwegen erhalten Sie direkt bei uns im NaturFreundehaus. Unser NaturFreundehaus bietet ein riesiges Gelände und Wald zum Toben, Fußballtore, Spielplatz, aber auch Rückzugsmöglichkeiten und ruhige Eckchen zum Ausspannen! Unser Anliegen bei Ihrem Urlaub mit Familie ist es, dass sich Ihre ganze Familie wohlfühlt.



TEUTOBURGER WALD

BIELEFELD



31

Mitten im Herzen des Teutoburger Waldes, 7 Kilometer vom Stadtkern Bielefeld entfernt, liegt unser einmaliges Anwesen auf 35000 qm umgeben vom Landschaftsschutzgebiet.

DAS BESONDERE BEI UNS

ist der herrliche Luxus Natur inmitten des Teutoburger Waldes. Geländeralleye mit GPS, Erlebniswanderungen, Bogenschießen, Entspannen im Biergarten, Wandern, Wellness: Hier finden Sie etwas für jeden Geschmack.

AUSSTATTUNG

157 Betten | 5 EZ mit DU / WC | 30 DZ mit DU / WC | 30 Mehrbettzimmer mit DU / WC | Hund auf Anfrage | 3 Aufenthaltsräume | Kinderspielraum | Raum der Stille | Tagungen | Teeküche | TV-Raum | WLAN | Biergarten | Grillhütte | Kinderspielplatz | Bolzplatz | Bogenschießplatz | Wassersport

VERPFLEGUNG

Ü/F | HP | VP | SV | besondere Verpflegung nach Absprache

SPANNENDES IN DER NÄHE

Die Innenstadt Bielefelds, das Ishara Familien & Wellness Bad, die Externsteine, das Dr. Oetker Museum, die Sparrenburg, die Adlerwarte, der Safaripark, der herrliche Teutoburger Wald, das Detmolder Freilichtmuseum und weitere 150 Ausflugsmöglichkeiten in der Region



Detmolder Straße 738 | 33699 Bielefeld
T: (05202) 80289 | F: (05202) 82765
mail@nfht.de
www.nfht.de

MARIA IN DER AUE

32

BERGISCHES LAND

WERMELS-
KIRCHEN



Auszeit vom Alltag! Ohne Eile und Hektik den Tag genießen! All das bieten wir den Familien in unserem komfortablen Haus in mitten des Bergischen Landes.

DAS BESONDERE BEI UNS

Wir bieten Ihnen einen ausgesprochen guten Service, die Möglichkeit zur Erholung und auch gemeinsame Zeit für die Familie. Die vielseitigen Angebote des Hauses, sowie Ausflüge in Natur und Kultur bieten Raum dafür. Ihre Kinder werden vor- und nachmittags liebevoll betreut.

AUSSTATTUNG

160 Betten | 73 DZ mit DU / WC, teilweise Balkon | 14 EZ | 30 Familienzimmer (18 mit Verbindungstür) mit DU / WC | 3 Zimmer barrierefrei | TV / Telefon im Zimmer | Aufzüge | Kinderbetreuungsräume bei Familienurlaube | Aufenthaltsraum | Kapelle | Tagungen | Banketts | Bar | Südterrasse | WLAN | Hallenbad | Sauna | Kegelbahn mit offenen Kamin | Spielplatz | Fahrrad- und E-Bike-Verleih

VERPFLEGUNG

VP | HP | besondere Verpflegung nach Absprache

SPANNENDES IN DER NÄHE

Müngstener Brücker, Schloss Burg, Altenberger Dom, Rheinisches Industriemuseum, Klingenmuseum Solingen, Straußenfarm in Emminghausen ... Durch die Nähe zu den Rheinmetropolen müssen Sie trotz der idyllischen Waldlage nicht auf vielfältige Kultur- und Freizeitangebote verzichten.



In der Aue 1 | 42929 Wermelskirchen
T: (02193) 50600 | F: (02193) 505101
info@fftw.de
www.fftw.de | www.tagungen-aue.de

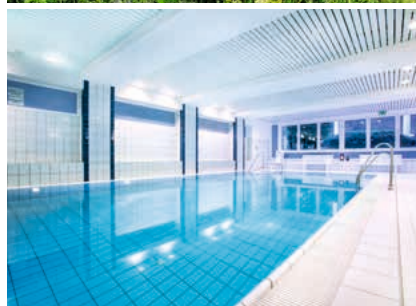

PREISBEISPIEL für 1 Woche | 7 Ü mit VP inkl. Kinderbetreuung und Freizeitprogramm

2 Erwachsene 2 Kinder (5 / 10 Jahre)	ab 1.421,00 Euro
1 erwachsene Person 1 Kind (10 Jahre)	ab 728,00 Euro

FREIZEITEN FÜR FAMILIEN, ALLEINERZIEHENDE, GROSSELTERN, SOWIE WOCHENENDEN FÜR FRAUEN UND PAARE ...

Unser individuell erstelltes Rahmenprogramm bietet Ihnen unvergessliche Tage. Unsere Urlaubsangebote orientieren sich an den speziellen Bedürfnissen von Familien. Stets begleitet von einer Freizeitleitung und einem Betreuer/innen-Team möchten wir Ihnen viele schöne gemeinschaftlich-familiäre Erlebnisse ermöglichen und Ihnen aber auch Freiraum für ganz eigene Aktivitäten bieten. Je nach Lust und Laune können Sie an den zahlreichen geselligen, sportlichen oder kreativen Angeboten teilnehmen. Ausflüge in die Bergische Natur- oder Kulturlandschaft stehen ebenfalls auf dem Programm. Das Herzstück für Ihren erholsamen Urlaub ist unsere Kinderbetreuung (in der Regel ab 3 Jahren). Fantasie statt Animation und Selberrmachen statt Konsumieren sind dabei unsere Leitgedanken.



Weitere Informationen:
www.maria-in-der-aue.de oder
E-Mail: info@tagungen-aue.de

HEINRICH LÜBKE HAUS



PREISBEISPIEL für 1 Woche | 7 Ü mit VP: drei Mahlzeiten in Buffetform

2 Erwachsene 2 Kinder (5 / 10 Jahre)	ab 1.225,12 Euro
1 erwachsene Person 1 Kind (10 Jahre)	ab 779,62 Euro

FAMILIENFREIZEIT SPIEL UND SPASS AM MÖHNESEE

Ferien am Möhnesee und dazu der große Naturpark Arnsberger Wald, das sind die besten Voraussetzungen für einen gelungenen Familienurlaub, der Erholung und Stärkung von Leib, Seele und Geist im Blick hat. Für alle Familien, ob groß oder klein, ob alleinerziehend, mit Kindern oder als Großeltern mit Enkelkindern, das Heinrich Lübke Haus bietet zu jeder Jahreszeit ein attraktives Ferienziel.

Unsere Highlights sind die qualifizierten Angebote für Kinder und Jugendliche in altersgemäßen Gruppen und unsere Erlebnistage für Jung und Alt.

Wir ermöglichen Ihnen eine Auszeit, die Ihnen rundum gut tut.



Weitere Informationen:
www.heinrich-luebke-haus.de

SAUERLAND

33

MÖHNESEE



Das Heinrich Lübke Haus liegt am Nordrand des Sauerlandes direkt am Möhnesee, südlich der Soester Börde. Der Möhnesee ist ein 10 qkm großes Paradies für Wassersportler mit 40 km Seeufer.

DAS BESONDERE BEI UNS

Kinder (ab 2 Jahre) und Jugendliche werden in altersgemäßen Gruppen betreut und für Jung und Alt wird ein Ferienprogramm angeboten. Rund ums Haus gibt es ein weitläufiges Außengelände mit Spiel- und Sportplätzen, Ziegen und Schafen. Der nahe See lädt zum Schwimmen und Surfen ein und bietet die Möglichkeit für Bootsfahrten mit dem Katamaran oder mit Ruder- und Segelbooten.

AUSSTATTUNG

200 Betten | 66 DZ mit DU / WC, Kühlschrank und Balkon | 42 EZ innerhalb eines APP mit separierter DU / WC | Urlaub mit Pflegebett | Hund auf Anfrage | Aufenthaltsräume | Jugendraum | Kinderspielraum | Raum der Stille | Tagungen | Teeküche | TV-Raum | WLAN | Fahrradverleih | Hallenbad im Haus | Sauna | Kegelbahn | Spielplatz | Sportplatz am Haus | Wassersport | Wintersport

VERPFLEGUNG

Ü/F | HP | VP | besondere Verpflegung nach Absprache

SPANNENDES IN DER NÄHE

Besichtigung des Stollens, der durch die Staumauer des Möhnesees führt, Landschafts-Informationszentrum, Aussichtspunkt Bismarckturm, Kletterpark in Soest, Naturerlebniswald Vosswinkel, Bilsteinhöhle, Besucher-Erzbergwerk Ramsbeck, Freizeitpark Fort Fun, Freilichtbühne Herdringen, historische Städte Soest, Werl, Arnsberg, Paderborn und Münster



Heinrich Lübke Haus
KAB Ferien- und Bildungszentrum

Zur Hude 9 | 59519 Möhnesee | T: (02924) 8060
F: (02924) 806402 | info@heinrich-luebke-haus.de
www.heinrich-luebke-haus.de

MATTHIAS-CLAUDIUS-HAUS

34

SAUERLAND

MESCHEDE



Herzlich willkommen im Matthias-Claudius-Haus in Meschede-Eversberg. Unser modernes, barrierefreies Gästehaus liegt mitten im Naturpark Arnsberger Wald in der herrlichen Mittelgebirgslandschaft des Sauerlandes.

DAS BESONDERE BEI UNS

Wir bieten Ihnen spannende Abenteuer und Aktionen für die ganze Familie, für Gruppen und Schulklassen: Walderlebnisparkours mit acht Stationen, naturkundliche Führungen und Workshops, erlebnispädagogische Angebote an Kletterturm und Hochseilgarten mit der Seilschaft, Gemütlichkeit für Groß und Klein mit Stockbrot am offenen Feuer, geführte Nachtwanderungen „Der Mond ist aufgegangen“.

AUSSTATTUNG

Bis zu 112 Betten auf vier Wohnebenen | 2 EZ | 32 DZ | 5 Familien-APP | alle Zimmer und APP mit DU / WC, teilweise Balkon oder Terrasse | Gruppen- und Seminarräume | Sport- und Bastelraum | Begegnungsbereich mit offenem Kamin | Teeküchen | Kiosk | vielseitige Mediene Ausstattung | WLAN | Sonnenterrasse | Spiel- und Bolzplatz | Lagerfeuer- und Grillplatz | Bachanlage | Walderlebnisparkours | Kletterturm | Hochseilgarten | Bewegungshalle

VERPFLEGUNG

Ü/F | HP | VP | Buffets

SPANNENDES IN DER NÄHE

Schöne Wander- und Ausflugsziele: Lörmecke-Aussichtsturm an der zauberhaft mystischen Waldroute, Burgruine und historischer Ortskern im Bergstädtchen Eversberg, Personenschiffahrt auf dem Hennesee, Besuchererzbergwerk Ramsbeck, Bilsteinhöhle, Wildpark, Allwetterbad und Brauerei in Warstein, Abenteuerland Fort Fun, Karl-May-Spiele Elspe



PREISBEISPIEL für 1 Woche | 6 Ü mit VP

2 Erwachsene 2 Kinder (5 / 10 Jahre)	ab 927,00 Euro
1 erwachsene Person 1 Kind (10 Jahre)	ab 486,00 Euro

FAMILIE BEWEGT!



Unter diesem Motto bieten wir zusammen mit unserem erlebnispädagogischen Kooperationspartner Seilschaft spannende inklusive Freizeiten für die ganze Familie an:

„Wenn Familien lachend in den Seilen hängen ...“ Gemeinsam sind wir auf abenteuerlichen Wegen unterwegs, überqueren Schluchten und Wände. Als Team werden unzählige Herausforderungen gemeistert, ob mitten im Wald oder in luftiger Höhe. Zusammenhalten, einander vertrauen und mutig sein, dann ist (fast) alles möglich!



„Was für ein Zirkus ...“ Vorhang auf und Manege frei in unserer neuen Bewegungshalle! Ob klein oder groß, mit oder ohne Handicap, jedes Familienmitglied trägt zum Gelingen der großen Abschlusshow bei. Jonglage, Akrobatik und Clownerie, viel Spaß und jede Menge Bewegung sind in unserer kunterbunten Zirkuswoche garantiert. Dieses Projekt wird vom Bundesministerium für Familie, Senioren, Frauen und Jugend gefördert.



Ferien- und Tagungsstätten gGmbH
der Diakonie Ruhr-Hellweg e. V.
Matthias-Claudius-Weg 1 | 59872 Meschede
T: (0291) 54990 | F: (0291) 549999
info@matthias-claudius-haus.de
www.matthias-claudius-haus.de



FAMILIENFERIENSTÄTTE ST. LUDGER



PREISBEISPIEL für 1 Woche | 7 Ü mit HP

2 Erwachsene 2 Kinder (5 / 10 Jahre)	ab 665,00 Euro
1 erwachsene Person 1 Kind (10 Jahre)	ab 385,00 Euro

WINTER-WOCHENENDE FAMILIENURLAUB IN DER EIFEL

Die kalte Jahreszeit hält Einzug und versetzt die Welt in winterliche Stimmung – klare Luft, Reif auf den Wiesen und Feldern, dazu der idyllisch anmutende Rauch aus den Schornsteinen der Häuser. In dieser besonderen Jahreszeit hält die Nordeifel einige winterliche Highlights für Ihre Familie bereit!

Läuten Sie gemeinsam mit uns die beginnende stille Jahreszeit ein und besuchen Sie zum Beispiel die historischen Weihnachtsmärkte in Monschau oder Bad Münstereifel.

Unsere Familienferienstätte bietet in den jeweiligen Schulferien Familienfreizeiten in der Eifel mit qualifizierter Kinderbetreuung* durch geschultes Personal an. Die Reisettermine sowie nähere Informationen zu diesem Angebot erhalten Sie unter der Rufnummer (0208) 9942374.



* In der Regel von montags bis einschl. samstags bei mind. 10 Kindern von 10 bis 12 Uhr und von 14 bis 16 Uhr im Mini-Club (Kinder 3 – 6 Jahre) und Maxi-Club (Kinder 7 – 11 Jahre).

Weitere Informationen: www.kforeisen.de

EIFEL

DAHLEM- BAASEM



35

Erleben Sie die malerische Eifel in St. Ludger! Unweit von Blankenheim, nahe dem Kronenburger See, finden Sie das idyllisch gelegene Dahlem-Baasem.

DAS BESONDERE BEI UNS

Naturerlebnis pur! Mit herrlichem Blick auf die Eifellandschaft erwartet Sie unsere Familienferienstätte. Ideal für Familien- und Seniorenfreizeiten, Wochenend-, Bildungs-, Tagungs- und Gemeindeveranstaltungen sowie für Chorausflüge und Werkwochen.

AUSSTATTUNG

44 Zimmer mit DU / WC | Aufzug (bis ins 1. OG) | Schwimmbad | 2 Gruppenräume mit Flat-TV | Aula | Bibliothek | Kapelle | Kaminzimmer | Kindergarten | Spielbude mit Tischtennisplatte, Kicker, Airhockey | Teeküche | Grillhütte | Spielgelände | WLAN (gegen Gebühr) | Waschmaschine und Trockner (gegen Gebühr)

VERPFLEGUNG

HP und VP (Frühstück in Buffetform)

SPANNENDES IN DER NÄHE

Natur genießen? Z. B. hier: Naturpark Hohes Venn-Eifel, die Vulkaneifel mit ihren Maaren, das Wildgehege Hellenthal oder der Adler- und Wolfspark Kasselburg.

Sightseeing? Z. B. Monschau, Bad Münstereifel, Trier, Koblenz und Cochem.



Auf der Hardt 40 | 53949 Dahlem-Baasem

Buchung unter:

Katholisches Ferienwerk Oberhausen
Fahnhorststraße 30 | 46117 Oberhausen

T: (0208) 9942375 | F: (0208) 9942371 | info@kforeisen.de
www.kforeisen.de

WALD & WIESEN

In Deutschland ist ein Drittel der Landfläche von **WALD** bedeckt. Die Wälder sind nach den Ozeanen entscheidend für das Klima der Erde, denn die **BÄUME** nehmen das schädliche Kohlendioxid aus der Luft auf und wandeln es in Sauerstoff, ohne den kein Lebewesen auf der Welt existieren kann.

BÄUME SIND AUCH EIN WICHTIGER BESTANDTEIL DES WASSERKREISLAUFS: Über ihre Wurzeln nehmen sie Wasser auf, das vorher als Regen im Boden versickert ist und geben es über ihre Blätter wieder in die Luft ab. Sie spenden Schatten für Pflanzen und Tiere und halten mit ihren Wurzeln das Erdreich zusammen. Außerdem finden in den Wäldern ganz unterschiedliche Lebewesen ein Zuhause. Forscher schätzen, dass in einem Wald in Deutschland zwischen 7.000 und 14.000 Tier- und 4.000 bis 6.000 Pflanzenarten sowie Moose, Farne und Pilze zusammenleben.

SO WICHTIG SIND INSEKTEN

Fast ein Drittel aller Tierarten in Deutschland sind Insekten. Wenn sie von Blüte zu Blüte fliegen, sorgen sie für die Vermehrung der Pflanzen, sie fressen Schädlinge, räumen den Wald auf und sorgen für sauberes Wasser in den Bächen. Doch immer mehr **WIESEN** müssen Feldern für den Anbau von Mais oder Getreide oder neuen Straßen Platz machen. Und mit den Wiesen verschwinden auch die wilden Blumen und Kräuter, die den Insekten als Nahrung dienen.

DAS SIEHT JA AUS WIE BEI UNS ZUHAUSE!

FLORA
incognita



Auf der von Wissenschaftlern entwickelten, **KOSTENLOSEN APP** „Flora Incognita“ (das ist lateinisch und heißt „Unbekannte Blüte“) ein Bild von Blatt und Blüte hochlädst, erkennt die App, um welche Pflanze es sich handelt – und schon kannst du deine Familie und Freunde mit deinem Wissen zum Staunen bringen.

SO VIELE BIENEN, HUMMELN UND SCHMETTERLINGE! SIEHST DU WELCHE TIERE SONST NOCH HIER WOHNEN?

NATURFREUNDEHAUS KÄTE STROBEL



Preisbeispiele für 1 Woche | 7 Ü mit VP

2 Erwachsene 2 Kinder (5 / 10 Jahre)	ab 918,40 Euro
1 erwachsene Person 1 Kind (10 Jahre)	ab 459,20 Euro

FAMILIENURLAUB IM OBERBERGISCHEN LAND

Das Naturfreundehaus Käte Strobel (Familien-Ferien-Zentrum Lieberhausen e. V.) liegt am höchsten Berg der Homert (519 m ü. NHN) im Oberbergischen Land an der Grenze des Sauerlandes. Die Familienferienstätte ist umgeben von Wald und Wiesen in einer reizvollen Natur.

Es stehen Ihnen zahlreiche Attraktionen und Ausflugsmöglichkeiten zur Verfügung: Das Haus besitzt ein eigenes Hallenbad, Sauna, Kegelbahn, Tischtennisraum, Kinderspielzimmer und großzügige Gruppenräume. Die weitläufige Außenanlage mit ihrem Spiel- und Bolzplatz lädt Groß und Klein zum Verweilen in der Natur ein.



Unser Haus bietet Platz für insgesamt 150 Personen und wir freuen uns Sie begrüßen zu dürfen.

BERGISCHES LAND

GUMMERSBACH



36

Herzlich Willkommen im Naturfreundehaus Käte Strobel.

DAS BESONDERE BEI UNS

Das Haus liegt mitten im Grünen und besitzt einen großen Außenbereich mit Spiel- und Bolzplatz. Untergebracht werden Sie in großen Familienappartements mit 2–3 Schlafzimmern. Das Haus besitzt ein Schwimmbad und eine Sauna. Kleinkinder unter 3 Jahren frei.

AUSSTATTUNG

Kinderspielzimmer | Schwimmbad | Sauna | Kegelbahn | Hund auf Anfrage

VERPFLEGUNG

Vollpension

SPANNENDES IN DER NÄHE

Tropfsteinhöhle Attendorn, Biggensee, Affen- und Vogelpark Eckenhagen, Phänomonta Lüdenscheid, Metabolon – Haus der kleinen Forscher, Freilichtmuseum Lindlar, Freilichtmuseum Hagen

Naturfreundehaus Käte Strobel
nachhaltig sanft

Naturfreundehaus Käte Strobel
Käte-Strobel-Weg 30 | 51647 Gummersbach
T: (02763) 9100 | F: (02763) 910166
info@kaete-strobel-haus.de
www.kaete-strobel-haus.de





EINWOHNER: 6,2 Millionen • **GRÖSSE:** 21.115 km² • **HAUPTSTADT:** Wiesbaden (278.000 Einwohner) • **BEVÖLKERUNGSDICHTE:** 294 pro km² • **LÄNGSTER FLUSS:** Rhein (107 km) • **HÖCHSTE ERHEBUNG:** Wasserkuppe (950 m)

AUSFLUGSZIELE: Urwald und Dornröschenschloss Sababurg, Freilichtmuseum Hessenpark, Bergpark Wilhelmshöhe, Frankfurt mit Senckenberg Museum

FEUERFALTER

Die Hälfte der Fläche von Hessen ist von **WALD** bedeckt. Hier lebt eine **SCHMETTERLINGSART**, die früher überall in Deutschland zuhause war: der **BLAUSCHILLERnde FEUERFALTER**. Er lebt an Waldrändern, Bachufern oder auf feuchten Wiesen mit Gehölzen und Büschen, die er als **RASTPLATZ UND SCHUTZ VOR WIND UND REGEN** nutzen kann. Hier können die Weibchen ihre Eier ablegen. Da immer mehr Wiesen als Anbau- oder Weideflächen genutzt werden, wird es für die Schmetterlinge immer schwieriger, geeigneten Lebensraum zu finden. In **HESSSEN** werden nun wieder zunehmend Flächen der Natur überlassen, so dass man die seltenen Schmetterlinge hier an **SONNIGEN TAGEN** mit halb geöffneten Flügeln auf einem Gehölz beim Sonnenbad beobachten kann.



VOGELSDORF



PREISBEISPIEL für 1 Woche | 7 Ü mit VP und Programm

2 Erwachsene 2 Kinder (5 / 10 Jahre)	ab 1.431,00 Euro
1 erwachsene Person 1 Kind (10 Jahre)	ab 751,00 Euro

FAMILIENFREIZEIT VULKANISMUS UND NATUR PUR

Wusstet Ihr, dass der Vogelsberg ein erloschener Vulkan ist? Beeindruckende Basaltformationen, mystische Felsen und moosüberwucherte Geröllhalden zeigen euch an jeder Ecke welche Naturgewalten in vergangenen Zeiten im Vogelsberg wüteten. Genießt bei Wanderungen über grüne Wiesen und durch verwunschene Wälder die wunderschöne Natur des Naturpark Hoher Vogelsberg.

Besonderes Angebot: Unsere Extra-Hit Woche für junge Familien oder Oma und Opa mit Enkelkindern. Spannende Familienfreizeit in und außerhalb der Familienferien. Kinder unter 6 Jahren frei.

Termine und Preise unter: www.vogelsbergdorf.de



VOGELSDORF

HERBSTEIN



37

ALLTAG WEIT WEG – AUSSICHT PERFECT – Eingebettet in die wunderschöne Natur der Vulkanregion Vogelsberg liegt das Vogelsbergdorf direkt am Waldrand.

DAS BESONDERE BEI UNS

Familienferien – so wie sie sein sollen! Mitten in Deutschland, auf Europas ältestem Vulkan. Kinder und Jugendclub, Töpfern, Reitkurse, Trekking, Indianertag, Waldaktionen, Kreativkurse, Grillfest, Lagerfeuerabend, Ponytag, Familienwanderungen, u. v. m.

AUSSTATTUNG

33 Familien-Bungalows und 5 APP mit DU / WC | Terrasse in Südhänglage | barrierefrei | Teeküche | Billard | Kicker | Tischtennis | WLAN im Haupthaus | Panorama-Speise pavillons | Kirche | Erlebnisspielpark | Waldspielplatz | Sportplatz | TV-Raum | Kräutergarten | Töpferei | Bar | Sonnenterrasse | Bibliothek

VERPFLEGUNG

Ü/F | HP | VP | Besonderheiten nach Absprache

SPANNENDES IN DER NÄHE

Freizeitzentrum Hoherodskopf mit Sommerrodelbahn, Kletterwald, Baumkronenpfad und Adventuregolf, Moutainbike-Singletrails, Vulkanradweg, Premiumwanderwege, Vogelpark Schotten, Vulkaneum, Niddastausee, Thermalbad Herbstein, Familienziel Fulda und Rhön mit Wasserkuppe und Kloster Kreuzberg



Vogelsbergdorf

Kolping
Erholung | Tagung | Bildung

Kolping-Feriendorf Herbstein gemeinnützige GmbH
Adolph-Kolping-Straße 22 | 36358 Herbstein
T: (06643) 7020 | F: (06643) 702141
rezeption@vogelsbergdorf.de
www.vogelsbergdorf.de



FAMILIEN-FERIENSTÄTTE



FAMILIENFERIENSTÄTTE

STRAND →
← BERGE

UNTER MIT
DER FAMILIE

WALD →
← SEE

KESS
2021

CVJM-FERIENDORF HERBSTEIN E. V.

38

VOGELSBERG

HERBSTEIN



Tanken Sie auf im Naturpark Hoher Vogelsberg – atmen Sie durch im Luftkurort Herbstein – und erleben Sie Gottes Schöpfung hautnah. Das große Feriendorf-Gelände mit natürlichem Bachlauf bietet Platz für viele Freizeitaktivitäten.

DAS BESONDERE BEI UNS

85.000 qm Natur pur mitten im Naturpark Hoher Vogelsberg bieten jede Menge Platz für verschiedene Aktivitäten, auch für sportlich Aktive. Am Abend kann man gemütlich mit Stockbrot am Lagerfeuer sitzen, grillen oder Pizza in unserem Steinbackofen backen. Durch unser Gelände fließt der Ellersbach, an dem sich Mensch und Tier im Sommer abkühlen können. Unsere tierischen Teammitglieder freuen sich immer über Streicheleinheiten. Gerne beraten wir Sie über Ausflugsmöglichkeiten in der Umgebung. Für Gruppen ab 15 Personen bieten wir erlebnispädagogische Programme an.

AUSSTATTUNG

156 Betten | 6 DZ mit DU / WC | 5 Blockhäuser mit DU / WC für 12 Pers. | 2 Blockhäuser mit DU / WC für 8 Pers. | 8 Ferienhäuser für 6 – 8 Pers. | 2 Ferienhäuser barrierefrei für 4 – 6 Pers. | Gruppenräume in div. Größen | Selbstversorgerküche | Zentrales Wirtschaftsgebäude mit Kiosk | WLAN | Spielplatz | Mehrzweckhalle | Fußballplätze | Kicker | Tischtennisplatten | Bolzplätze | Seilbahn | Freilandschach | Minigolfanlage | Naturerlebnispfad | Streichelzoo

VERPFLEGUNG

Ü/F | HP | VP | SV | besondere Verpflegung nach Absprache

SPANNENDES IN DER NÄHE

Herbstein mit historischem Stadtkern / Thermalbad (2 km), Freizeitzentrum Hoherodskopf mit Sommerrodelbahn und Skigebiet (3 km), Fachwerkstädte Lauterbach (12 km) und Alsfeld (30 km), Vogelpark Schotten (20 km), alte Domstadt Fulda (30 km), Vulkanradweg



PREISBEISPIEL für 1 Woche | 7 Ü mit SV

1 Ferienhaus (1 – 6 Personen)

ab 555,00 Euro

FAMILIENFREIZEIT ALLES IM GRÜNEN

Fern vom Alltagsstress die Natur neu erfahren, barfuß durchs Gras laufen oder im Sommer die Füße im Ellersbach kühlen. Mitten im Naturpark Hoher Vogelsberg gelegen, umgeben von Wäldern, Wiesen und Feldern liegt unser Feriendorf. Bei uns können Sie die Kinder einfach mal ohne Angst „laufen lassen“ oder sie bei der spannenden (Neu-) Entdeckung der Natur begleiten. Das Gelände bietet alles, was dafür nötig ist: Schaukeln, Seilbahn fahren, der Ellersbach, Gartenschach, Outdoor-Tischtennis-Platten, Bolzplatz, eine Spielburg mit Sandkasten und der neue Spielberg; oder vielleicht lieber ein Besuch bei unseren Hasen oder Miniponys? Langeweile kommt hier bei den Kindern bestimmt nicht auf und die Eltern können sich auf der Terrasse des Ferienhauses entspannt zurücklehnen. Die Natur ist hier Programm!



Jede Menge Abwechslung bieten Ausflüge in die Umgebung, falls man doch mal „raus“ möchte. Hübsche kleine Freibäder, der Hoherodskopf mit Kletterpark, Baumwipfelpfad und Sommerrodelbahn sind nur 10 Autominuten entfernt ebenso wie die Kreisstadt Lauterbach mit Erlebnisbad und wundervoller Fachwerkkinstadt.

Weitere Informationen:
www.cvjm-feriendorf.de



Ernst-Klotz-Weg 1 | 36358 Herbstein
T: (06643) 582 | F: (06643) 7385
info@cvjm-feriendorf.de
www.cvjm-feriendorf.de



HAUS HÖHENBLICK – CHRISTLICHE FREIZEIT- UND TAGUNGSSTÄTTE



TAUNUS

BRAUNFELS



39

Haus Höhenblick in Braunfels liegt in einer waldreichen Mittelgebirgslandschaft zwischen Taunus und Westerwald – einer idealen Urlaubsregion für Naturfreunde.

DAS BESONDERE BEI UNS

Viele Gäste haben Haus Höhenblick als Ort der Erholung, Stärkung und persönlichen Ermutigung erfahren. Dazu trägt ein abwechslungsreiches Programm für Erwachsene und Kinder bei. Eine gute Küche mit leckerem Essen gehört ebenso dazu wie inspirierende Andachten und Familiengottesdienste.

AUSSTATTUNG

100 Betten | 31 EZ | 20 DZ | überwiegend mit DU / WC oder WC sowie Balkon und Telefon | Gruppenräume in div. Größen | Jugendraum | Kinderspielzimmer | Kapelle | TV-Raum | Aufzug | kostenloses WLAN | Tischennis | Kicker | Spielplatz | Lagerfeuerstelle | große Gartenanlage für sportliche Aktivitäten

VERPFLEGUNG

Ü/F | VP | besondere Verpflegung nach Absprache

SPANNENDES IN DER NÄHE

Schlösser, Burgen und Klöster, Premiumwanderwege im Naturpark Lahn-Dill-Bergland, liebenswerte Altstädte mit malerischen Fachwerkhäusern in Wetzlar, Weilburg und Limburg, Besucherbergwerk Grube Fortuna, Kubacher Kristallhöhle, Mathematikum, Freizeitpark Lochmühle, Freilichtmuseum Hessenpark, Römerkastell Saalburg, Feldberg (875 m)



Haus Höhenblick gGmbH
Friederike-Fliedner-Str. 9 | 35619 Braunfels
T: (06442) 9370 | F: (06442) 31232
email@hoehenblick.de
www.hoehenblick.de



PREISBEISPIEL für 1 Woche | Übernachtung und Verpflegung

2 Erwachsene 2 Kinder (5 / 10 Jahre)	ab 1.152,00 Euro
1 erwachsene Person 1 Kind (10 Jahre)	ab 595,00 Euro

FAMILIENFREIZEIT – DAMIT SIE ERHOLT UND GESTÄRKT IN DEN ALLTAG ZURÜCKKEHREN KÖNNEN

Im Sommer bieten wir Familienfreizeiten mit abwechslungsreichem Programm für die ganze Familie an. Eine gute Zeit für Begegnungen und gemeinsame Erlebnisse zusammen mit anderen Familien und Gästen, Austausch über Fragen des Lebens und Glaubens, eine erholsame und stärkende Atempause vom Alltag.

Im Mittelpunkt unserer Freizeiten stehen: Sport, Spaß und Action, attraktive Ausflüge, Fackelwanderung, Lagerfeuer und kreative Angebote. Inspirierende Familiengottesdienste und Andachten gehören ebenso zum Angebot wie leckeres Essen aus unserer guten Küche. Das Programm für Kinder und Teenies findet in altersspezifischen Gruppen statt.



Braunfels und die umliegende Region bieten reizvolle Ausflugsziele, Sehenswürdigkeiten und Möglichkeiten zum Radfahren und Wandern. Badeseen sind in 30 Minuten mit dem Auto erreichbar.

Weitere Informationen:
www.hoehenblick.de

FERIENDORF GEDERN

40

VOGELSBERG

GEDERN



Das Feriendorf Glederner See liegt in einem der schönsten Urlaubsgebiete Hessens fern von lauten und hektischen Metropolen.

DAS BESONDERE BEI UNS

Wundervoll eingefasst von Wald und Wiese erstreckt sich unweit des Badesees eine Anlage mit ebenerdigen Doppelhäusern und einer praktischen Ausstattung.

AUSSTATTUNG

40 ebenerdige Doppelhaushälften mit 3–4 Schlafzimmern und 5–8 Betten, Zentralheizung, Wohn-/ Essbereich mit eingerichteter Küchenzeile, Terrasse | Haupthaus: Gast- und Aufenthaltsraum mit Fernseh- und Spielmöglichkeiten | Waschmaschine und Trockner gegen Gebühr | WLAN nur im Haupthaus gegen Gebühr | Fußballplatz | Beachvolleyballplatz | Kinderspielplatz | Tischtennis | Wassersport

VERPFLEGUNG

Verpflegung nach Absprache

SPANNENDES IN DER NÄHE

Zwei Gehminuten vom Dorf entfernt liegt der Glederner See, in dem man schwimmen, paddeln, rudern und angeln kann. Im 3 km entfernten Gledern gibt es ein Hallenbad, Einkaufsmöglichkeiten und vielfältige Sportangebote. Die gesamte Region Vogelsberg ist ein „Paradies“ für Aktive. Die Bischofsstadt Fulda, Alsfeld und Lauterbach mit ihren alten Stadtkernen und Fachwerkhäusern laden zum Besuch ein.



DEUTSCHES ERHOLUNGSWERK e.V.

Am Glederner See 12 | 63688 Gledern

Buchung unter: Deutsches Erholungswerk e.V.

Gotenstraße 19 | 20097 Hamburg

T: (040) 41345753 (Mo – Do 8 – 13 Uhr / Fr 8 – 12 Uhr)

buchung@dew-hamburg.de

www.dew-feriendorfer.de



PREISBEISPIEL für 1 Woche | 7 Ü mit SV

1 Ferienhaus (5–8 Betten)

ab 455,00 Euro

FAMILIENFREIZEIT AKTIVURLAUB AM GEDERNER SEE

Vielfältige Freizeitangebote und Ausflugsziele garantieren allen Urlaubern, ob groß oder klein, eine abwechslungsreiche Erholung – und Sie genießen am Naturpark Hoher Vogelsberg das Zwitschern der Vögel und das Plätschern des Sees.

Eine große Anzahl an Fahrradrundwegen ermöglichen allen Aktiven ganz unterschiedliche Erkundungen in der Vulkaneifel. Baden und Klettergeräte auf dem Glederner See laden zum Genießen des kühlen, wohltuenden und erfrischenden Nass' ein. Hier können Sie mit Ihrer Familie einfach mal die Seele baumeln lassen oder auch ein individuelles Sportprogramm absolvieren.



Entdecken Sie die wohltuende Familienerholung in unserem Feriendorf. Besonders die freie Zeit, die Sie gemeinsam mit Ihren Kindern erleben dürfen, bringt Ihnen Wohlbefinden.

Weitere Informationen:
www.gledern-feriendorf.de

FAMILIENFERIENSTÄTTE DORFWEIL



PREISBEISPIEL für 1 Woche | 7 Ü mit VP

2 Erwachsene | 2 Kinder (5 / 10 Jahre)

ab 1.011,00 Euro

1 erwachsene Person | 1 Kind (10 Jahre)

ab 506,00 Euro

FAMILIENFREIZEIT ERHOLUNG FÜR GROSS UND KLEIN

Genießen Sie die Zeit mit Ihren Liebsten! Ob bei Erkundungstouren durch die 2.000-jährige Kulturlandschaft rund um die Ferienstätte oder bei einem Gemeinschaftsspiel. Wir bieten Ihnen für Ihren Familienurlaub im Taunus viele Freizeitangebote, die auch Kinderherzen höher schlagen lassen!

Wollte Ihr Kind schon immer einmal Bogen schießen oder beim Knistern eines Lagerfeuers Geschichten erzählen? Über die grünen Wiesen rennen, im Wald spielen oder den Barfußpfad erforschen? Hier kommen Sie nicht nur als Gemeinschaft, hier finden Sie auch Gemeinschaft!

Weitere Informationen: www.ferienstaette-dorfweil.de



TAUNUS

SCHMITTEN



41

Die Familienferienstätte umfasst ein Areal von 30.000 qm, inmitten des Naturparks Hochtaunus. Für Ihren Familienurlaub in Hessen bieten wir Ihnen viele Freizeitangebote, die Kinderherzen höher schlagen lassen! Dorfweil gehört zum Luftkurort Schmitten – eine gute Region für Atemwegserkrankte.

DAS BESONDERE BEI UNS

Während unserer Familienfreizeiten bieten wir in Zusammenarbeit mit einem Erlebnispädagogen abenteuerliche Aktionen wie Bogenschießen und Baumklettern an. Falls Sie es lieber etwas gemüthlicher haben, finden Sie in unserem eigenen Schwimmbad einen tollen Erholungsort für Groß und Klein.

AUSSTATTUNG

164 Betten | 24 DZ | 19 Familien-APP mit DU / WC, teilweise Balkon | 13 Zimmer barrierefrei | Zimmer mit Pflegebett | Hund auf Anfrage | Aufenthaltsräume | Tagungen | Bibliothek | Taunusstube mit TV | WLAN | Hallenbad | Tischtennis | Sauna | Spielplatz | Seilbahn | großes Spielschiff | Volleyballfeld | Fußballplatz | Grillplatz | Lagerfeuerstelle | Minigolf | Elektrofahrräder-Verleih auf Anfrage

VERPFLEGUNG

Ü/F | HP | VP | besondere Verpflegung nach Absprache

SPANNENDES IN DER NÄHE

Attraktive Ziele für alle Generationen, maximal 30 Minuten mit dem eigenen Pkw entfernt: Der Hessenpark – größtes Freilichtmuseum in Hessen; die Saalburg – einziges rekonstruiertes Römer-Kastell Europas; der Opelzoo mit seinen artgerechten Freigehegen; der großzügig angelegte Freizeitpark Lochmühle; mittelalterlich anmutende Altstadtkerne in Limburg, Weilburg, Idstein und Bad Homburg



Auf der Mauer 5 | 61389 Schmitten
T: (06084) 94120 | F: (06084) 941222
info@fs-dorfweil.de
www.fs-dorfweil.de





EINWOHNER: 2,1 Millionen • **GRÖSSE:** 16.171 km² • **HAUPTSTADT:** Erfurt (210.000 Einwohner) • **BEVÖLKERUNGSDICHTE:** 133 pro km² • **LÄNGSTER FLUSS:** Saale (196 km) • **HÖCHSTE ERHEBUNG:** Großer Beerberg (983 m)

AUSFLUGSZIELE: Besucherzentrum Arche Rhön Kaltenwestheim, Wartburg in Eisenach, Noahs Segel auf dem Berg Ellenbogen bei Oberweid, Erfurt mit Krämerbrücke und den KIKA-Studios

QUELLJUNGFER

In Thüringen mit seinem **GRÖSSTEN ZUSAMMENHÄNGENDEN LAUBWALDGEBIET** in Europa lebt eine Verwandte, vor der Lilly ein bisschen Respekt hat: Die **GESTREIFTE QUELLJUNGFER** gehört zu den **GRÖSSTEN LIBELLENARTEN** Europas und ist mit einer **FLÜGELSPANNBREITE** von bis zu **ELF ZENTIMETERN** und ihrem über **ACHT ZENTIMETER LANGEN, GELB-SCHWARZ GESTREIFTEN HINTERLEIB** sehr gut zu erkennen. Ihren Namen hat sie, weil sie nur an ganz bestimmten Stellen ihre **EIER ABLEGEN** kann: an **QUELLEN** und Quellbächen. Diese Gewässer sind oft nicht größer als winzige Rinnsale und werden deshalb vielfach durch Laub und Totholz oder durch Arbeiten im Wald zugeschüttet. In **THÜRINGEN** hat sich der Bestand dieser bedrohten Libellenart in den letzten Jahren etwas verbessert, weil darauf geachtet wird, Quellen und Quellbäche besser zu schützen.



BURG BODENSTEIN



PREISBEISPIEL für 1 Woche | 7 Ü mit VP

2 Erwachsene | 2 Kinder (5 / 10 Jahre)

ab 1.197,00 Euro

1 erwachsene Person | 1 Kind (10 Jahre)

ab 598,50 Euro

URLAUB IM ALTEN GEMÄUER FAMILIENERHOLUNG IN DEN FERIEEN

In den Ferienzeiten gibt es bei uns Erholungswochen, die dazu einladen, sich mit einem bestimmten Thema zu beschäftigen.

Die ganzheitlichen, erlebnispädagogischen und spielerischen Programme für Kinder und Erwachsene bieten neben der inhaltlichen Gestaltung auch Raum für Erholung, Besinnung, geistliche Impulse und Begegnungen. Die besondere Atmosphäre der Burg trägt mit zur Stärkung von Leib und Seele bei. Wir laden ein zu Meditation, Fasten und stillen Tagen.

Gehen Sie auf Entdeckungsreise durch die alten Gemäuer unserer Burganlage und wandeln Sie auf den Spuren ehemaliger Ritter und Burgherren.



Weitere Informationen:
www.burg-bodenstein.de

EICHSFELD



BODENSTEIN

42

Die Burg liegt in einer der reizvollsten Landschaften des Eichsfeldes in Nordthüringen. Umgeben von Buchenwäldern ist es eine ideale Gegend zum Wandern.

DAS BESONDERE BEI UNS

Große und kleine Gäste können die Geheimnisse der über 900 Jahre alten Burg erkunden. Vielfältige pädagogische Angebote warten auf Sie. Gottesdienste und Andachten gehören ebenso zum Angebot, wie unsere thematisch gestalteten Familienfreizeiten und kulturellen Veranstaltungen.

AUSSTATTUNG

86 Betten | 15 APP mit EZ und Mehrbettzimmern | 11 DZ | 6 Zimmer barrierefrei | Seminarräume | Gemeinschaftsräume z. T. mit TV | Kreativraum | Kinderspielraum | Burgsaal | Schlosskapelle | Meditationsraum | Teeküchen auf Etagen | WLAN | Sauna | Spielplatz | Freizeitgelände mit Grillpavillon und Spielgeräten | Café am Türmchen | Freiterrasse

VERPFLEGUNG

Ü/F | HP | VP | besondere Kost auf Anfrage

SPANNENDES IN DER NÄHE

Bärenpark und Büschlebsmühle in Worbis, Draisinenbahn in Lengenfeld unterm Stein, Grenzlandmuseum Teistungen, Natur-Erlebniszentrum der Heinz-Sielmann-Stiftung Gut Herbigshagen, Erlebnis- und Wellnessbäder in Leinefelde, Teistungen und Heiligenstadt, Baumkronenpfad Hainich, mittelalterlich geprägte Städte Duderstadt und Mühlhausen.



Burg Bodenstein – Familienbildungs- und Erholungsstätte der Evangelischen Kirche in Mitteldeutschland
Burgstraße 1 | 37339 Leinefelde-Worbis (Bodenstein)
T: (036074) 970 | F: (036074) 97130
info@burg-bodenstein.de
www.burg-bodenstein.de



BILDUNGS- UND FERIENTÄTTE EICHSFELD

43

EICHSFELD

UDER



Mitten in Deutschland, verkehrstechnisch sehr günstig erreichbar, bietet das Eichsfeld viele Möglichkeiten für einen abwechslungsreichen Urlaub mit Kindern.

DAS BESONDERE BEI UNS

Frei stehende Wohnhäuser auf einem 2 ha großen Gelände ermöglichen Begegnung und Rückzug. Unser buntes Jahresprogramm lädt ein zu Familienferienzeiten und vielfältigen Themen der Familien- und Erwachsenenbildung.

AUSSTATTUNG

96 Betten in 10 Häusern | pro Haus 4–6 Zimmer | Terrasse | Teeküche mit Sitzgelegenheiten | insgesamt 12 EZ | 24 DZ | 12 Familienzimmer | 6 Pflegebetten | mehrere Gruppenräume | Kindergarten | Kapelle | Cafeteria | Kegelbahn | Sauna | Spielplatz | Volleyballplatz | Grill- und Lagerfeuerplatz | Billard | Kicker | TT | Gästewaschküche | Fahrradverleih | Streichelponys | Freibad in unmittelbarer Nähe

VERPFLEGUNG

VP | HP | besondere Verpflegung nach Absprache

SPANNENDES IN DER NÄHE

Schulmuseum, Leine-Radweg, Reiterhof, Naturparkzentrum Fürstenhagen, Naturpark Meißner, Draisinenbahn Lengsfeld und Stein, Burgruine Hanstein, Alternativer Bärenpark, 2 Grenz Museen, Wilhelm-Busch-Mühle und Brotmuseum, Fachwerkstädte: Heiligenstadt, Bad Sooden Allendorf, Duderstadt, Göttingen, mehrere Erlebnis- und Wellnessbäder



Aus der Mitte leben

Eichenweg 2 | 37318 Uder
T: (036083) 42311 | F: (036083) 42312
info@bfs-eichsfeld.de
www.facebook.com/bfs-eichsfeld/info
www.bfs-eichsfeld.de



PREISBEISPIEL für 1 Woche | 7 Ü mit HP

2 Erwachsene 2 Kinder (5 / 10 Jahre)	ab 832,00 Euro
1 erwachsene Person 1 Kind (10 Jahre)	ab 425,00 Euro

MUTTER- & KIND-FREIZEIT ZEIT FÜR MICH – EINE AUSZEIT VOM ALLTAG!

Ein Angebot besonders für Mütter, die sich durch Mehrfachbelastung in Familie und Beruf nach einem Kurzurlaub für Körper, Geist und Seele sehnen.

Freie, unverplante Zeit ist ein kostbares Gut – besonders für Mütter, die neben den vielfältigen Pflichten des modernen Lebens von ihren Kindern in Anspruch genommen werden. Mütter haben wenig Zeit für sich. Machen Sie sich auf den Weg zu sich selbst und Ihren Quellen, um Kraft und Energie zu schöpfen. Sie lernen verschiedene Möglichkeiten der Stressreduktion (z. B. Yoga, Qi Gong und Meditation) kennen und probieren sie aus, um sie dann in den eigenen Alltag integrieren zu können. Gönnen Sie sich eine Pause und Zeit für mehr Gelassenheit!



Während der Programmeinheiten der Mütter werden die Kinder betreut. Ebenso gibt es auch Zeit für gemeinsame Aktivitäten (z. B. kreative Angebote und Naturerlebnisse).

Weitere Informationen:
www.bfs-eichsfeld.de

EV. FAMILIENERHOLUNGS- UND BILDUNGSSTÄTTE „HAUS AM SEIMBERG“



PREISBEISPIEL für 1 Woche | 7 Ü mit HP (Frühstücks- und Abendbüfett)

2 Erwachsene | 2 Kinder (5 / 10 Jahre)

ab 1.107,10 Euro

1 erwachsene Person | 1 Kind (10 Jahre)

ab 574,55 Euro

AB IN DIE WILDNIS – NATURWISSEN FÜR DIE FAMILIE NUTZEN 30. JULI – 6. AUGUST 2021

Entdecken Sie mit Ihrer Familie die Natur mit ihren wilden Schönheiten. Die Erlebnispfade und Ausblicke im Thüringer Wald und der Rhön sind Ziel unserer Familienwanderungen. Naturentdecker können die Welt der wilden Tiere und duftenden Kräuter erkunden. Geplant sind Beobachtungen von Faltern, Insekten und Fledermäusen und der Bau von Nisthilfen. In Workshops zu Heilkräutern geht es um traditionelle, einfach herzustellende Hausmittel aus der Natur. Bei einer Greifvogelschau erleben Sie Uhu, Bartgeier oder Waldkauz live. Für Erfrischung im heißen Sommer sorgt das kühle Nass im Schwimmbad.

Weitere Informationen: www.tagen-ist.net



RENNSTEIG

BROTTERODE-TRUSETAL



44

„Dem Himmel ein Stück näher“ – fühlen Sie sich in unserer attraktiven Familienerholungs- und Bildungsstätte, in ca. 600 m Höhe inmitten der reizvollen Landschaft des westlichen Thüringer Waldes.

DAS BESONDERE BEI UNS

Christliche Gastfreundschaft, fantastische Weitblicke, helle lichtdurchflutete Räume prägen die Atmosphäre unseres Hauses. Spannende Familienfreizeiten, anspruchsvolle Seminare sowie attraktive Bildungsbausteine für Kinder und Jugendliche bieten tragende Gemeinschaftserfahrungen.

AUSSTATTUNG

100 Betten in 12 EZ | 10 ZZ mit DU / WC | 10 APP (4 – 6 Betten) mit Miniküche / DU / WC / möblierte Terrasse | 1 Ferienwohnung mit Küche / DU / WC / möblierte Terrasse | WLAN | TV-Anschluss | Kleinkindausstattung | Kinderspielzimmer | Tagungsräume | Bibliothek | Kaminzimmer | Tischtennis | Billard | Sport- und Spielplätze im Außenbereich | Feuerstelle

VERPFLEGUNG

Ü/F | HP | VP | SV | Sonderkost auf Anfrage

SPANNENDES IN DER NÄHE

Inselbergbad in Brotterode, Funpark am Inselsberg, Trusetaler Wasserfall, verschiedene Höhlen und Erlebnisbergwerke, Greifvogelwarte, Freizeitpark mini-a-thür in Ruhla, Kletterwald in Tabarz, Altstadt in Schmalkalden, Wartburg in Eisenach, Wintersportanlagen in Oberhof, Landeshauptstadt Erfurt, Klassikerstadt Weimar

TAGEN IST.NET

Ev. Familienerholungs- und Bildungsstätte
Haus am Seimberg
Am Seimberg 10 | 98596 Brotterode-Trusetal
T: (036840) 3710 | F: (036840) 37171
tagen.brotterode@ekkw.de
www.tagen-ist.net



AWO SANO FERIEZENTRUM OBERHOF

45

RENNSTEIG



Thüringer Wald im bekannten Wintersportort Oberhof mit Abfahrts- und Langlaufmöglichkeiten – direkter Zugang zum berühmten Rennsteig – Natur und Kultur lassen sich gut kombinieren, direkt am Ferienzentrum beginnt das weitläufige Wander- und Radwegenetz.

DAS BESONDERE BEI UNS

Das Ferienzentrum Oberhof liegt direkt am wohl bekanntesten Wanderweg Deutschlands, dem Rennsteig – der ideale Ausgangspunkt für eine Vielzahl an sportlichen Aktivitäten. Die hauseigene Kinderbetreuung, das kinderfreundliche Restaurant sowie der herzliche Service lassen den Urlaub erholsam und entspannt werden.

AUSSTATTUNG

218 Betten | 2 EZ mit DU / WC | 29 DZ mit DU / WC | 36 Mehrbettzimmer mit DU / WC | 4 Familienzimmer mit DU / WC | 8 Zimmer barrierefrei | Urlaub mit Pflegebett | TV im Zimmer | Hund auf Anfrage | Aufenthaltsräume | Kreativraum | Kinderspielzimmer | Tagungen | Multimediaraum | Sport- und Fitnessraum | WLAN | Fahrradverleih extern | Sauna | Spielplatz | Sportplatz am Haus | Wintersport

VERPFLEGUNG

Ü/F | HP | VP | besondere Verpflegung nach Absprache

SPANNENDES IN DER NÄHE

Wander- und Mountainbikewege direkt am Rennsteig, auch geeignet für Kinder und die ganze Familie, Bikepark, Wintersportanlagen und Deutschlands einzige ganzjährige Skilanglaufhalle, Thüringer Handwerkskunst, Wellness- und Erlebnisbad H2Oberhof, Goethe und Schiller in Weimar, Wartburg in Eisenach, Dom und Krämerbrücke in Erfurt, Woodjump-Hochseilgarten, Exotarium, Märchenhöhle Walldorf, Tobiashammer Ohrdruff, Feengrotten in Saalfeld



Zellaer Straße 48 | 98559 Oberhof | T: (036842) 2810
F: (036842) 28155 | info@ferienzentrum-oberhof.de
www.ferienzentrum-oberhof.de

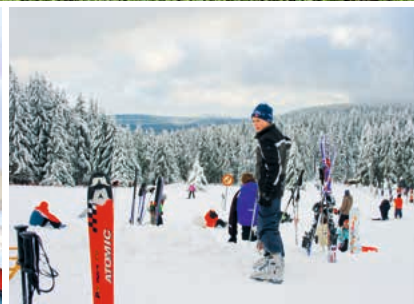

PREISBEISPIEL für 1 Woche | 7 Ü mit HP

2 Erwachsene 2 Kinder (5 / 10 Jahre)	ab 924,00 Euro
1 erwachsene Person 1 Kind (10 Jahre)	ab 492,00 Euro

AKTIVER FAMILIENURLAUB

Ob Frühling, Sommer, Herbst oder Winter – für sportliche Aktivitäten bei uns in Oberhof ist jede Jahreszeit ideal. Hier können Sie nicht nur die Spitzensportanlagen wie das Biathlonstadion, die Sprungschanze, die Rennschlittenbahn oder die Skilanglaufhalle nutzen sondern auch Mountainbike, Traceboarding oder Klettern am Naturfels sowie im Kletterpark sind umsetzbar. Entdecken Sie all die Möglichkeiten und probieren Sie sich aus im Bobfahren oder Biathlonschießen. Bringen Sie Ihr Snowboard mit und runter geht es die Piste. Die Skigebiete „Schuderbachwiese“ und „Fallbach“ befinden sich in unmittelbarer Nähe zu unserem Ferienzentrum. Nach einer Wanderung auf dem Rennsteig, können Sie wohltuende Entspannung bei Massagen und Saunagängen genießen. Kombinieren Sie Aktivurlaub mit Erholungsurlaub, während Ihre Kinder an unserem abwechslungsreichen Freizeitprogramm teilnehmen.



7 Übernachtungen inklusive Halbpension, Massage, Sauna, Kinderprogramm

Weitere Informationen:
www.ferienzentrum-oberhof.de/aktuelle-angebote.html



EINWOHNER: 4 Millionen • **GRÖSSE:** 18.400 km² • **HAUPTSTADT:** Dresden (543.000 Einwohner) • **BEVÖLKERUNGSDICHTE:** 221 pro km² • **LÄNGSTER FLUSS:** Elbe (180 km) • **HÖCHSTE ERHEBUNG:** Fichtelberg (1.215 m)

AUSFLUGSZIELE: Dresden mit Frauenkirche, Meissen mit Porzellanfabrik, Festung Königstein, Karl-May-Museum Radebeul, Burg und Kloster Oybin

FLUSSPERLENMUSCHEL

Buchenwälder, Moore, Schlösser, Burgen und das **ERZGEBIRGE** prägen die Landschaft Sachsens. In einigen Bächen leben **FLUSSPERLENMUSCHELN**. Wie ihr Name verrät, bilden sie tatsächlich **PERLEN**, die früher zu Schmuckstücken verarbeitet wurden. Unter guten Bedingungen können die Muscheln bis zu **130 JAHRE** alt werden und waren in Sachsen lange Zeit sehr verbreitet. Doch weil die **TIERE SEHR EMPFINDLICH** sind und sich die Wasserqualität und Wassertemperatur durch den Zulauf von Abwässern und das Abholzen von schattenspendendem Uferbewuchs stark verändert hat, wachsen kaum noch Muscheln nach. Durch Schutzstreifen entlang von Bächen, die das Einlaufen von Schadstoffen verhindern sollen, soll in **SACHSEN** die Lebensbedingungen für die **MUSCHELN** verbessert werden.



GÄSTE- UND TAGUNGSHAUS HERRNHUT

46

OBERLAUSITZ



Unsere Familienferienstätte ist ruhig und zentrumsnah in Herrnhut gelegen. In wenigen Minuten können Sie zu Fuß alle wichtigen Orte der kleinen Stadt erreichen. Herrnhut liegt zentral in der reizvollen Oberlausitz. Die sehenswerten Städte Bautzen, Görlitz und Zittau sind auch mit Bus und Bahn zu erreichen.

DAS BESONDERE BEI UNS

Das KOMENSKÝ ist ein kirchliches Haus. Es ist eingebunden in das Leben und Wirken der Evangelischen Brüdergemeine in Herrnhut. Wer auf der Suche nach christlicher Gemeinschaft im Alltag ist, findet hier Anregungen und Angebote. Wie das Evangelium von Jesus Christus in viele Lebensbereiche hineinwirkt, können Sie in Herrnhut erleben. Unser Haus ist dafür der ideale Ausgangspunkt.

AUSSTATTUNG

87 Betten | 37 Zimmer und 4 APP mit DU / WC | 8 Zimmer rollstuhlgerecht | gesamtes Haus barrierefrei | Aufzüge | WLAN | 7 Konferenz- und Seminarräume | Urlaub mit Pflegebett

VERPFLEGUNG

Ü/F | HP | VP | besondere Verpflegung nach Absprache

SPANNENDES IN DER NÄHE

Zinzendorf-Schloss Berthelsdorf, Denkmaldorf Obercunnersdorf, Erlebnisbad Trixi-Park Großschönau, Sommerrodelbahn Oderwitz, Dreiländereck D-PL-CZ, Dreiländerstadt Zittau, Stadt Bautzen, Stadt Görlitz, Zittauer Gebirge mit Zittauer Schmalspurbahn, Burg- und Kloster Oybin, Kurort Jonsdorf u. v. m., Zisterzienserinnenkloster St. Marienthal, Oberlausitzer Heide- und Teichlandschaft

KOMENSKÝ Gäste- und Tagungshaus

Comeniusstraße 8 + 10 | 02747 Herrnhut
T: (035873) 33840 | F: (035873) 33859
info@komensky.de
www.komensky.de



PREISBEISPIEL für 1 Woche | 7 Ü mit HP

2 Erwachsene 2 Kinder (5 / 10 Jahre)	ab 689,00 Euro
1 erwachsene Person 1 Kind (10 Jahre)	ab 419,00 Euro

FREIZEIT FÜR MENSCHEN MIT HANDICAP ANREGENDES FÜR GEIST UND SEELE

Die Losungen aus Herrnhut und der Herrnhuter Stern sind weit bekannt. Herrnhut (Oberlausitz, 1722 gegründet), die kleine Stadt von Welt, hat noch mehr zu bieten. Im Ursprungsort der Herrnhuter Brüdergemeine gehen Geschichte und Gegenwart ineinander über. Hier erleben Sie das spirituelle Leben und die weltweite Ausstrahlung dieser kleinen evangelischen Kirche. Besuchen Sie den Gründungsort der „Herrnhuter Brüdergemeine“ mit dem markanten Kirchensaal und dem faszinierenden Gottesacker. Schauen Sie rein in die Manufaktur des Herrnhuter Sterns.

Das KOMENSKÝ Gäste- und Tagungshaus ist zentrumsnah und zugleich ruhig gelegen. Alle sehenswerten Orte sind barrierefrei und fußläufig in wenigen Minuten zu erreichen. Für Menschen mit Handicap bietet unser Haus umfassende Unterstützung und Programmgestaltung. In Zusammenarbeit mit der Diakoniestation sind auch Pflege- und Assistenzleistungen möglich.



Weitere Informationen:
www.komensky.de

HERR-BERGE BURKHARDTSGRÜN



PREISBEISPIEL für 1 Woche | 7 Ü in einer FEWO mit Selbstverpflegung

2 Erwachsene 2 Kinder (5 / 10 Jahre)	ab 331,00 Euro
1 erwachsene Person 1 Kind (10 Jahre)	ab 331,00 Euro

ALTERNATIVE FAMILIENFREIZEIT – ÜBERNACHTUNGSMÖGLICHKEIT IM SCHÄFERWAGEN DER HERR-BERGE

Urlaub mit der Familie! Wir bieten Ihnen eine besondere Übernachtungsmöglichkeit in unserem gemütlichen Schäferwagen. Mit drei Doppelstockbetten, einem abgetrennten Bereich mit Tisch, Eckbank, Ofen und Garderobe ermöglichen wir Ihnen ein alternatives Urlaubserlebnis. Sie übernachten mitten in der Natur, umgeben von Wiesen und Wäldern. Eine Erfahrung die ganz sicher Ihre Gemeinschaft in der Familie bereichern wird.

Unsere Familienferienstätte HERR-BERGE Burkhardtgrün liegt in unmittelbarer Nähe. Dort stehen Ihnen Wasch- und Umkleieräume zur Verfügung. Auch Möglichkeiten für sportliche Aktivitäten, wie unser Fitnessraum, dürfen gerne genutzt werden. Auf Ihren Wunsch hin können Sie in der Gemeinschaft an den Mahlzeiten des Hauses teilnehmen.



Wagen Sie eine alternative Familienauszeit. Wir freuen uns sehr, Sie im Erzgebirge begrüßen zu dürfen.

Weitere Informationen:
www.HERR-BERGE.de

ERZGEBIRGE



ZSCHORLAU

47

Im Naturpark Erzgebirge/Vogtland im Städtedreieck Aue, Schneeberg, Eibenstock befindet sich in landschaftlich idyllischer Lage Zschorlau Ortsteil Burkhardtgrün.

DAS BESONDERE BEI UNS

Auf dem Gelände werden Tiere gehalten, gut begehbare Wanderwege laden zu Spaziergängen ein, physiotherapeutische Angebote (Massagen, Hot Stone usw.) im Haus, naturpädagogische Angebote, regelmäßige Andachten, Gottesdienste und weitere geistliche und kulturelle Angebote.

AUSSTATTUNG

80 Betten | 20 FEWO mit je 2 Schlafzimmern à 2 Betten, davon 10 FEWO barrierefrei mit Terrasse | Koch-Ess-Zimmer | DU / WC | TV | Hund auf Anfrage | Tagungsräume | Teeküche | Andachtsraum | Sauna | Sport-, Spiel- und Fitnessraum | WLAN | Spielplatz | Kleinfeldfuß-, Beachvolleyball | Grill- und Lagerfeuerplatz | E-Bike-Verleih im Haus | Wintersport | Hallen- und Freibäder in Nachbarorten

VERPFLEGUNG

Ü/F | HP | VP | SV | besondere Verpflegung nach Absprache

SPANNENDES IN DER NÄHE

Badegärten, Stickereimuseum und Wurzelrudis Erlebniswelt (u. a. mit Sessellift, Murbelbahn, Allwetterbobbahn) in Eibenstock, Volkskunstmuseum Schneeberg, Bürstenmuseum und Museumsbahn Schönheide, Wasserfall Blauenthal, Besucherbergwerk Zschorlau, Freizeitpark Plohn, Miniwelt Lichtenstein, Auersberg (1.019 m), Fichtelberg (1.215 m)



An der HERR-BERGE 1 – 9 | 08321 Zschorlau
T: (037752) 540 | F: (037752) 54100
ffs@HERR-BERGE.de
www.HERR-BERGE.de



MARTIN-LUTHER-KING-HAUS

48

OSTERZGEBIRGE



SCHMIEDEBERG

Schmiedeberg im Osterzgebirge, Erleben von Natur, Wäldern, Ruhe und guter Unterbringung in wohlthuender Atmosphäre, in unmittelbarer Nähe zu Dresden.

DAS BESONDERE BEI UNS

Ideal zum Erholen, Besinnen, Tagen, Lernen und für die Freizeit von Familien, Seniorinnen und Senioren, Klassen- und Vereinsfahrten sowie Weiterbildung, Klausurtagungen, musikalische Freizeiten, Projektstage und Gemeindefreizeiten. In ruhiger Lage am Ortsrand von Schmiedeberg, fünf Minuten zum Zentrum.

AUSSTATTUNG

128 Betten | 11 Familien-APP mit 2 Zimmern DU / WC | 12 DZ barrierefrei mit DU / WC | 6 DZ mit WC | FEWO barrierefrei bis 7 Personen mit 2 Zimmern, Pflegebetten nach Bedarf | 5 Aufenthaltsräume u. a. 1 Andachtsraum, Kaffee- und Spielzimmer, mod. Mehrzwecksaal (150 Plätze), 2 TV-Räume | WLAN | Beamer | Tischtennis | Spielplatz | Volley- und Fußball | große Terasse mit Grill | Holzofen und Feuerschale

VERPFLEGUNG

HP | VP | Besonderheiten und festliche Speisen nach Absprache

SPANNENDES IN DER NÄHE

Waldnähe zum Wandern und Erholen, Reiterhof, älteste Schmalspurbahn Deutschlands, Wintersport, Bob- und Sommerrodelbahn Altenberg und Bergbau, Wildpark Geising, Uhrenmuseum Glashütte, Falknerei Schloss Lauenstein, Hochmoor Zinnwald, Forstbotanischer Garten Tharandt, Elbsandsteingebirge, Dresden und Prag mit historischer Altstadt

King's

MARTIN-LUTHER-KING-HAUS

Martin-Luther-King-Haus Schmiedeberg
Tagungs- und Freizeithaus, Familienferienstätte e. V.
Lutherplatz 24 | 01744 Dippoldiswalde
T: (035052) 2100
F: (035052) 21017
info@mlkh.de
www.martin-luther-king-haus.de



PREISBEISPIEL für 1 Woche | 7 Ü mit HP

2 Erwachsene 2 Kinder (5 / 10 Jahre)	ab 770,00 Euro
1 erwachsene Person 1 Kind (10 Jahre)	ab 399,00 Euro

FREIZEIT FÜR FAMILIEN, SENIORINNEN, SENIOREN UND MENSCHEN MIT HANDICAP; OSTERZGEBIRGE WANDERPARADIES

Ob groß, ob klein, ob alt oder jung – hier findet jeder etwas, um Körper, Seele und Geist aufzutanken.

Das Haus, u. a. mit 14 barrierefreien Zimmern, bietet viele Angebote für Bildung, Freizeit und Ruhe. Unsere regionale Küche und ein schönes Café nur wenige hundert Meter entfernt laden Sie ein, Ihren Aufenthalt zu genießen.

In der waldreichen Umgebung von Schmiedeberg wie im gesamten Osterzgebirge finden die Wanderfreudigen ideale Bedingungen mit tollen Aussichten, schönen Wegen und einladenden Zielen. Das nahe Dresden bietet den Kulturinteressierten vielfältige Möglichkeiten.



Und wer es eher „steinig“ will, der findet in der Sächsischen Schweiz viele Wege zum Wandern und Klettern mit herrlichen Aussichten auf die Elblandschaft.

Weitere Informationen:
www.martin-luther-king-haus.de

FAMILIENFERIENSTÄTTE ST. URSULA

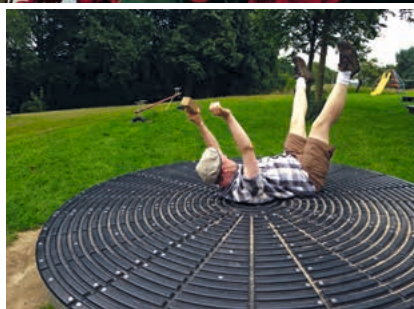
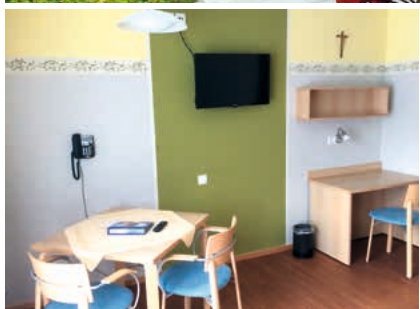

PREISBEISPIEL für 1 Woche | 7 Ü mit HP

2 Erwachsene | 2 Kinder (5 / 10 Jahre)

ab 1.050,00 Euro

1 erwachsene Person | 1 Kind (10 Jahre)

ab 542,50 Euro

FAMILIENFREIZEIT WEIHNACHTEN: GEMEINSAM STATT EINSAM

Ob Alleinerziehend, als Familie, im Seniorenalter oder als Single – Weihnachten soll niemand allein sein!

Erleben Sie die festliche Zeit in Gemeinschaft und genießen Sie die Ruhe und Besinnlichkeit: liebgewordene Rituale und Traditionen zum Weihnachtsfest aufleben lassen (gemeinsames Schmücken des Weihnachtsbaumes, die Krippe aufbauen, ...), Zeit, um kreativ zu sein: Kerzen basteln, Karten gestalten, Weihnachtslieder singen, gemeinsam Musizieren, Krippenspiel zum Mitmachen für alle, Einladung zum Weihnachtsgottesdienst, Möglichkeit zur musikalischen Mitgestaltung, winterliche Wanderung und vieles mehr ...



Lassen Sie sich verwöhnen mit unserem reichhaltigen Frühstücks-, Mittags- und Abendbuffet, Halbpension oder auch Selbstversorgung sind in den Ferienhäusern möglich.

Wir freuen uns auf Ihren Besuch!

SÄCHSISCHE SCHWEIZ



STRUPPEN

49

Wer träumt nicht gern von Entspannung, Erholung vom Alltag und verschiedenen Freizeitmöglichkeiten – mitten in herrlicher Natur mit Blick auf die Elbe.

DAS BESONDERE BEI UNS

Der Ort Naundorf liegt im Elbsandsteingebirge inmitten der atemberaubenden Kulisse der Sächsischen Schweiz mit ihren bizarren Felsformationen. Hier befindet sich die Familienferienstätte St. Ursula – eine unter der Leitung von Schönstätter Marienschwestern liebevoll geführte Anlage mit einem vielseitigen Freizeitprogramm. Von dort aus können Sie zu Fuß, mit der Fähre, dem Dampfer oder der S-Bahn zu erlebnisreichen Ausflügen und Abenteuern starten.

AUSSTATTUNG

110 Betten | 6 Ferienhäuser mit Wohnküche und Terrasse | 2 kleine und 5 große Familienzimmer | 4 DZ mit DU / WC / Terrasse | EZ buchbar | 7 Zimmer barrierefrei, davon 2 mit je einem Pflegebett | TV | Kinderclub | Kreativraum | Teeküchen im Haus | Aufenthaltsräume | Tischtennis | WLAN | Kapelle | Tagungen | Spiel- und Sportplatz | Kleinkindspielplatz | Lagerfeuerstelle und Grillplätze | großzügiges Außengelände

VERPFLEGUNG

Ü/F | HP | VP | SV | Lunchpaket | besondere Verpflegung nach Absprache

SPANNENDES IN DER NÄHE

Vielseitige Wandermöglichkeiten: Bastei, Festung Königstein, Naturfelsenbühne Rathen und das Schrammsteingebiet. In unmittelbarer Nähe sind ein Freibad und die Schiffs- und Dampferanlegestelle der Weißen Flotte. Aktive Unternehmungen: Kletterschule, Kanu- und Schlauchbootfahrten oder Radwanderungen. Lohnenswerte Tagesziele: Kirnitzschtal, Altstadt Pirna, Schlösser, Burgen, Dresden, Domstadt Meißen, Prag



Träger:
Caritasverband für das Bistum
Dresden-Meißen e. V.

Familienferienstätte St. Ursula Weg 24
OT Naundorf | 01796 Struppen

T: (035020) 756100

F: (035020) 756160

verwaltung@ferien-naundorf.de

www.ferien-naundorf.de



CHRISTLICHE FERIENTÄTTE HAUS GERTRUD

50



Herzlich willkommen im kleinsten Mittelgebirge Deutschlands – dem Zittauer Gebirge! Unser Haus ist eine ungewöhnliche Kombination aus Alt und Neu!

DAS BESONDERE BEI UNS

ist unser hauseigenes Jahresprogramm mit thematischen Freizeiten. Für Ihre eigene Familienfreizeit / Veranstaltung bieten wir Ihnen gern zusätzliche Hilfe bei der Planung und Organisation von Ausflügen, Andachten oder Vorträgen. Sie machen Urlaub, wir kümmern uns um die Details.

AUSSTATTUNG

47 Betten | 4 EZ | 10 DZ | 2 Familienzimmer mit DU / WC / barrierefrei | 1 EZ | 2 DZ | 4 Familienzimmer mit Waschbecken | Urlaub mit Pflegebett | 2 Aufenthaltsräume | Kinderspielraum | Teeküche | Tagungen | TV-Raum | WLAN | Kicker | Tischtennis | Whirlpool | Sauna | Spielplatz mit Ritterburg und Sandkasten | Grillpavillon | Wintersport | Fahrradverleih und Kegelbahn extern

VERPFLEGUNG

Ü/F | HP | VP | besondere Verpflegung nach Absprache

SPANNENDES IN DER NÄHE

Naturfreunde erwarten vor der Haustür gut ausgeschilderte Wanderwege durch das Zittauer Gebirge in der Oberlausitz. Viel gibt es in der näheren Umgebung zu entdecken. Ob Eissporthalle, Schmetterlingshaus, Erlebnisbad, Schmalspurbahn – Jonsdorf ist im Sommer und Winter ein attraktiver Ferienort.



Großschönauer Straße 48 | 02796 Kurort Jonsdorf
T: (035844) 7350 | F: (035844) 73560
info@haus-gertrud.de | instagram: #hausgertrud
www.haus-gertrud.de



PREISBEISPIEL für 1 Woche | 6 Ü mit HP

2 Erwachsene 2 Kinder (5 / 10 Jahre)	ab 582,00 Euro
1 erwachsene Person 1 Kind (10 Jahre)	ab 306,00 Euro

„GÄSTLICHKEIT UND KÖSTLICHKEIT“ –
„SEHET UND SCHMECKET WIE FREUNDLICH DER HERR IST ...“

Als unsere Gäste verbringen Sie mit den gemeinsamen Mahlzeiten rund zwei Stunden am Tag. Daher ist es uns wichtig, das Sie sich gerade beim Frühstück, Mittag oder Abendessen rundum wohlfühlen, um das Essen zu genießen. Dazu gehört in erster Linie ein liebevoll gedeckter Tisch und abwechslungsreiche Köstlichkeiten aus unserer Küche. Täglich 5 Hände voll Obst und Gemüse gehören genauso auf den Speiseplan wie ein deftiger Kesselgulasch bei einem Grillabend auf der barrierefreien Terrasse.

HAUS GERTRUD ist barrierefrei eingerichtet – Daher die herzliche Einladung für Menschen mit Handicap, Pflegebedürftige, Angehörige mit Pflegeverantwortung. Gern helfen wir Ihnen bei der Planung und Organisation von Ausflügen oder Hilfsmitteln für Ihren Aufenthalt.



Weitere Informationen:
www.haus-gertrud.de



EINWOHNER: 4 Millionen • **GRÖSSE:** 20.000 km² • **HAUPTSTADT:** Mainz (200.000 Einwohner) • **BEVÖLKERUNGSDICHTE:** 205 pro km² • **LÄNGSTER FLUSS:** Rhein (295 km) • **HÖCHSTE ERHEBUNG:** Erbeskopf (816 m)

AUSFLUGSZIELE: Burg Eltz in Wierschem, Mainz mit Dom, Trier mit Dom und Porta Nigra, Technikmuseum Speyer

BACHNEUNAUGE

In Rheinland-Pfalz gibt es abwechslungsreiche Landschaften, **BERÜHMTE WEINBAUGEBIETE** sowie **KLARE, RUHIGE BÄCHE**, in denen ein Fisch mit einem seltsamen Namen lebt. Seinen Namen verdankt das **BACHNEUNAUGE** seinen **SIEBEN KIEMENÖFFNUNGEN** sowie dem **AUGE UND DER NASENÖFFNUNG** auf jeder Seite. Die Larven des Fisches sehen aus wie eine Mischung aus Regenwurm und Aal und bleiben **DREI BIS SECHS JAHRE IN DEN SANDBODEN EINGEGRABEN**, um zu einem ungefähr 15 Zentimeter langen Fisch heranzuwachsen. Einmal erwachsen, wandern die Fische zu ihren Laichplätzen und buddeln dort kleine Gruben, in denen die Weibchen ihre Eier ablegen. Nach **10 – 20 TAGEN SCHLÜPFEN** die Larven, die dann wieder in die ruhigeren Bachabschnitte wandern, um sich dort zu vergraben. In **RHEINLAND-PFALZ** wird darauf geachtet, für das Bachneunauge geeignete Lebensräume zu schützen, damit es dort wieder viele Fische gibt.



ARCHE NOAH MARIENBERGE

51

WESTERWALD

ELKHAUSEN



Arche Noah Marienberge – das Familienferienhaus mit unverwechselbarem Charme. Erleben Sie mit netten Menschen unvergessliche Ferien in herrlicher Landschaft und unberührter Natur. Tolle Angebote und viel Spaß erwarten Sie!

DAS BESONDERE BEI UNS

Wer will mal auf einem Esel reiten, mit Ziegen spazieren gehen, im glasklaren Bach planschen oder wilde, wagemutige Abenteuer im Wald überstehen? In unseren riesigen Außenanlagen können Kinder gefahrlos toben, Eltern zur Ruhe kommen oder viel Spaß haben. Lassen Sie sich von unserem Programm überraschen, das wir mit Herzblut für Sie vorbereitet haben! Arche Noah Marienberge – „erfrischend anders“.

AUSSTATTUNG

100 Betten | 6 EZ mit DU / WC | 21 DZ mit DU / WC | 4 Mehrbettzimmer mit DU / WC / Balkon | 3 Familienzimmer | 5 Zimmer barrierefrei | 5 Zimmer mit rollstuhlgerechter DU | teilweise Balkon | separate Jugendetage für Kinder- und Jugendgruppen | Urlaub mit Pflegebett | Aufenthaltsräume | Kinder- und Jugendraum | Tischtennis | Kapelle | Tagungen | Teeküche | TV-Raum | Kiosk im Haus | Tischtennis | Kegelbahn | Wellnessbereich | Natur-Spielplatz | Beach-Volleyball- und Bolzplatz | eigene Landwirtschaft und Streichelzoo

VERPFLEGUNG

VP | alle Mahlzeiten als Buffet

SPANNENDES IN DER NÄHE

Bauernhof „Linden“, Naturkundliche Station „Ebertseifen“, Bauernhofcafé, Freizeitbad Wissen, Besucherbergwerk „Bindweide“, das romantische Städtchen Hachenburg, Affen- und Vogelpark Eckenhagen, Abtei „Marienstatt“, Planwagenfahrt ins Eisbachtal, Kletterwald in Bad Marienberg mit Wildpark und Panorama-Café, Baumwipfelpfad Panarbora, Barbaraturm, Panorama-Park u. v. m.



Albert-Schmidt-Weg 1 | 57581 Elkhausen
T: (02742) 6029 | F: (02742) 8590
info@marienberge.de | www.marienberge.de



PREISBEISPIEL für 1 Woche | 7 Ü mit VP

2 Erwachsene 2 Kinder (5 / 10 Jahre)	ab 1.368,50 Euro
1 erwachsene Person 1 Kind (10 Jahre)	ab 703,50 Euro

FAMILIENFREIZEIT FÜR MENSCHEN MIT HANDICAP SOMMERZEIT FÜR JEDERMANN

Bewusst führen wir die „Arche“ im Namen, die ausdrückt, dass „von jeder Art jemand an Bord“ ist. Alle Menschen sind uns willkommen, was stets zu außergewöhnlichen und bewegenden Begegnungen führt. Ein tolles Programm mit unserem engagierten Betreuersteam gibt es seit eh und je in allen Freizeiten. Hierbei geht es stets darum, hinaus in die Natur zu gehen und die Kinder möglichst dreckig zu machen. Toben, spielen und matschen in Wald und am Bach unserer Waldschule, spazieren und schmusen mit unserem Esel „Pedro“, die Greifvogelschau mit unserem Huhn Berta, für die Großen der Speedy-Führerschein auf unserem Treckerchen sind stets Höhepunkte unserer Familienfreizeiten. Für die Eltern gibt es den berüchtigten „Männertag“ ebenso wie den gefürchteten „Frauentag“.



Wichtig ist uns ausreichend Programm für die ganze Familie: tolle Ausflüge in die Region (auch mit dem Bus), ein Waldtag für alle und einfach nur spielen – das kommt im Alltag meist zu kurz. Wir freuen uns auf viel Spaß gemeinsam mit Ihnen und Euch!

Weitere Informationen:
www.marienberge.de

CHRISTLICHES GÄSTEZENTRUM WESTERWALD

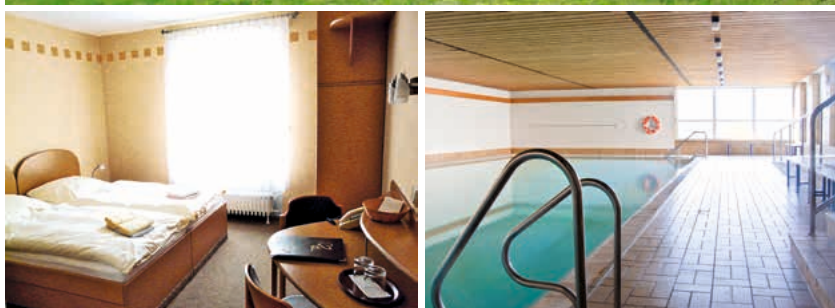

PREISBEISPIEL für 1 Woche | 7 Ü mit VP

2 Erwachsene 2 Kinder (5 / 10 Jahre)	ab 868,00 Euro
1 erwachsene Person 1 Kind (10 Jahre)	ab 434,00 Euro

FAMILIENFREIZEIT FERIEN IN REHE AUF DEM HOHEN WESTERWALD

Packen Sie Ihre Familie ein und auf geht's nach Rehe!

Hier können Sie als Familie Ihre Beziehungen stärken, im Glauben wachsen, Zeit miteinander verbringen und den Alltag einfach hinter sich lassen.

Rund ums Jahr bieten wir ein vielseitiges und abwechslungsreiches Programm:

Familienfreizeiten, Vater-Tochter-Freizeit, Weihnachts- und Jahreswechselfreizeit und eine Vielzahl an weiteren Veranstaltungen. Bestimmt ist auch für Sie das Richtige dabei!

Wir freuen uns schon, Sie bei uns begrüßen zu dürfen!



Gerne senden wir Ihnen unser Jahresprogramm zu.

Weitere Informationen:
www.cgw-rehe.de

WESTERWALD

REHE



52

Eingebettet in eine Mittelgebirgslandschaft am Rande des Westerwaldes liegt unsere Familienferienstätte in einer 12 ha großen Parkanlage. Hektik und Stress des Alltags lassen Sie hinter sich, um Zeit zu haben für die ganze Familie.

DAS BESONDERE BEI UNS

Bibelarbeiten für alle Altersgruppen, spannendes und abwechslungsreiches Programm, Ausflüge, sportliche Aktivitäten, Grillen, Stockbrot backen, Wasserrutsche, Parkolympiade, Tischtennis-Turnier und vieles mehr.

AUSSTATTUNG

308 Betten | 17 EZ mit DU / WC | 43 DZ / WC / teilweise mit Balkon | 57 Mehrbettzimmer | Familienzimmer | 2 APP | 11 Zimmer barrierefrei | 10 Seminar- / Aufenthaltsräume | Ab Frühjahr 2021 gibt es weitere 40 DZ in unserem schönen Neubau | Kinderspielzimmer | Andachtsraum | Konferenzsaal | 2 Teeküchen | Kaminzimmer mit TV | Café im Grünen | WLAN | Fahrrad- und E-Bike-Verleih | Hallenbad im Haus | Sauna | Sandbett | Spiel- / Sportplatz am Haus | Wassersport an der Krombachtalsperre | Pool-Billard | Beachvolleyball | Barfußpfad | Skilift | Rodelbahn in der Nähe

VERPFLEGUNG

Ü/F | HP | VP | Sonderverpflegung u. Bankett nach Absprache

SPANNENDES IN DER NÄHE

Dillenburg (Wiege d. Oranier), Herborn, Limburg, Westerwaldsteig, Krombachtalsperre mit Surfmöglichkeit, Vogelpark Uckersdorf, Wild- und Kletterpark Bad Marienberg, Burg Greifenstein mit Glockenmuseum, Burgen & Schlösser, Weilburg, Landschaftsmuseum Westerwald Hachenburg, Stöffel-Park, Kubacher Kristallhöhle



Heimstraße 49 | 56479 Rehe | T: (02664) 5050
F: (02664) 505500 | info@cgw-rehe.de | www.cgw-rehe.de





NAME: _____
 FARBE: _____
 GEWICHT: _____
 LEBENSRAUM: _____

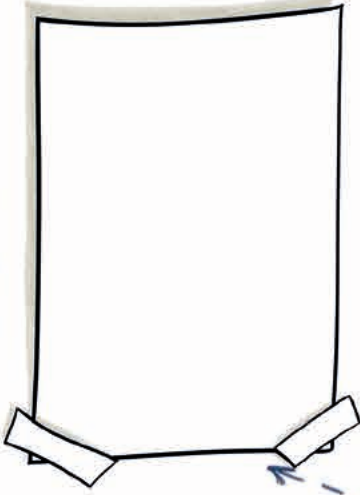

④

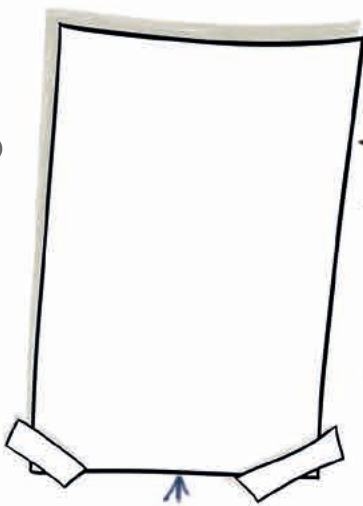

NAME: _____
 FARBE: _____
 GEWICHT: _____
 LEBENSRAUM: _____



NAME: _____
 FARBE: _____
 GEWICHT: _____
 LEBENSRAUM: _____

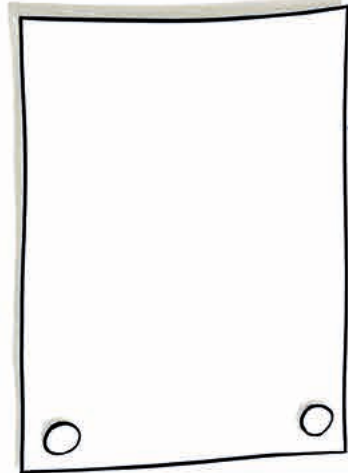

ZUM SELBER MALEN



NAME: _____
 FARBE: _____
 GEWICHT: _____
 LEBENSRAUM: _____

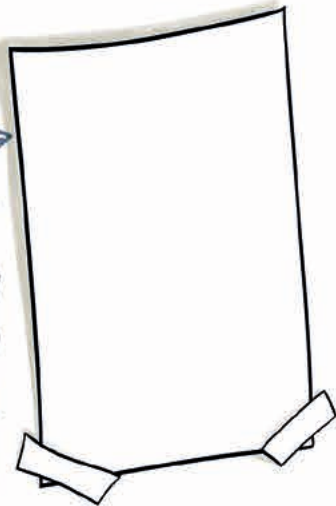

WELCHE TIERE HABE ICH GESEHEN?

②

WAS HÖRST DU BEIM EINSCHLAFEN ZULETZT?

WAS HÖRST DU BEIM AUFWACHEN ZUERST?

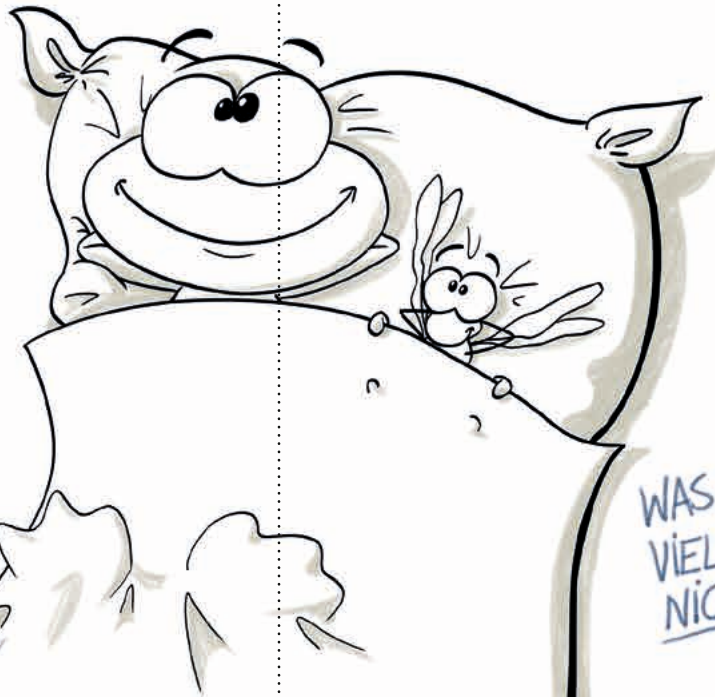

AUSMALEN NICHT VERGESSEN!

WAS HÖRST DU VIELLEICHT GAR NICHT?

③

FAMILIENFERIENDORF HÜBINGEN



PREISBEISPIEL für 1 Woche | 7 Ü mit HP inklusive Ferienprogramm

2 Erwachsene 2 Kinder (5 / 10 Jahre)	ab 1.140,00 Euro
1 erwachsene Person 1 Kind (10 Jahre)	ab 578,00 Euro

NEU IM FAMILIENFERIENDORF: DER BASALTO MITMACHZIRKUS DA HEISST ES: MANEGE FREI – SEI DABEI !

Familien, die heute in vielerlei Hinsicht unter Stress stehen, kommen in unser Feriendorf um Erholung und Spaß zu erleben. Der Mitmach-Zirkus ist eine Auszeit der besonderen Art. Gemeinsam Lernen über Generationen hinweg hat Platz in unserer Manege. Die Familien erleben eine kreative und unbeschwernte Zeit.

Urlaub im BaSalto Mitmachzirkus: Großes Zirkuszelt, Uriger Zirkuswagen, Weitläufiges, barrierearmes Gelände direkt am Waldrand, Shuttleservice (rollstuhlgerecht)

Aktion und Erholung: Zirkus hautnah erfahren und vielfältige Zirkuskünste kennenlernen: Jonglage, Balancekünste, Akrobatik und Fakirtechnik – für alle ist etwas dabei. Neue Talente entdecken und Herausforderungen meistern. Unabhängig vom Zirkus bleibt ausreichend Zeit für Wanderungen durch den schönen Westerwald oder gemütliche Lagerfeuerabende mit leckerem Stockbrot. Das vom Bundesfamilienministerium geförderte Projekt richtet sich an Familien in besonderen Lebenslagen, Familien mit chronisch kranken Kindern, Einelternfamilien, Pflegefamilien, Familien mit geringem Einkommen. Wir beraten individuell und unverbindlich.



WESTERWALD

HÜBINGEN



53

Auf einer Lichtung im Herzen des Naturparks Nassau liegt das Familienferiendorf Hübigen. Von der großen Anlage schweift der Blick weit über den Westerwald bis in die Höhen des Taunus.

DAS BESONDERE BEI UNS

Inmitten von Wald und Wiesen liegen unsere Ferienhäuser in einem weitläufigen, autofreien Naturpark. Panoramaspeise-saal, leckere Buffets, viele Freizeitmöglichkeiten, herzliche Menschen. Tolle Ferienprogramme, ein BaSalto Mitmach-zirkus. Grenzenlose, gut ausgebaute Rad- und Wanderwege im schönen Westerwald.

AUSSTATTUNG

200 Betten | 40 Ferienhäuser mit Küche / DU / WC / Terrasse / DZ / EZ / separate Referenzzimmer | WLAN | TV-Raum | Friedenskapelle | Bildhauerei | Töpferei | Tischtennis | Kicker | Billard | großes Zirkuszelt | Tipi | Sportplatz | Volley- und Basketball | Bogenschießen | Grillplätze | Ziegenhege

VERPFLEGUNG

Ü/F | HP | VP | SV | besondere Verpflegung nach Absprache

SPANNENDES IN DER NÄHE

Wildtierpark mit Sommerrodelbahn, Kanufahren auf der Lahn, Badeseen, Minigolf, Kletterwald Bendorf-Sayn, Zoo Neuwied, Burgen, Schmetterlingspark, Limeswanderung, Kannenbäckerland mit Keramikmuseum, viele Sehenswürdigkeiten in Limburg, Montabaur, Nassau, Koblenz und Bad Ems.



Am Buchenberg 1 | 56412 Hübigen
T: (06439) 920040 | Fax: (06439) 9200478
info@ffd-huebingen.de | www.ffd-huebingen.de



EV. FAMILIENFERIEN- UND BILDUNGSSTÄTTE EBERNBURG

54

NAHETAL



BAD KREUZNACH

Im Mittelpunkt des Erholungs- und Kurgebietes Rheingrafenstein, nur eine halbe Stunde vom Rhein-Main-Gebiet entfernt, liegt die Ebernburg – umgeben von Weinbergen, Burgen, Flüssen und Wäldern.

DAS BESONDERE BEI UNS

Willkommen auf der Ebernburg mit einem herrlichen Blick über das Nahe- und Alsenztal, auch bezeichnet als „Herberge der Gerechtigkeit“. 1522 feierte man hier das erste Abendmahl in Gestalt von Brot und Wein in deutscher Sprache – der 1. evang. Gottesdienst im süddeutschen Raum. Der Ebernburg-Verein bewahrt zusammen mit der Stiftung das historische Erbe. Erholung mit der Familie auf der Burg, das ist eine interessante Alternative mit Profil und Geschichte.

AUSSTATTUNG

120 Betten | 20 EZ, 40 DZ und 10 Familienzimmer | alle mit DU / WC | Internet | WLAN-Anschluss | einige Zimmer barrierefrei | 9 Tagungsräume | 2 Aufenthaltsräume | 1 Teeküche | großer Sandkasten im Burghof | Tischtennisplatte | Hund auf Anfrage

VERPFLEGUNG

Ü/F | HP | VP | besondere Verpflegung nach Absprache

SPANNENDES IN DER NÄHE

Weitläufige Anlage auf der Burg mit viel Platz für Spiel und Spass, Minigolfen + Tretbootfahren an / auf der Nahe in Bad Münster am Stein, Golfspielen, Wandern zur Altenbaumburg, zum Waldheim oder zum Birkerhof, Besucherbergwerk Schmittentollen in Feilbingert, Bad Kreuznach: Stadtrundfahrt im „Blauen Klaus“, Bäderhaus, Museum für Puppentheaterkultur; Barfußpfad Bad Sobernheim, Edelsteinstadt Idar-Oberstein, Hochwildschutzpark Rheinböllen.



Ebernburg-Verein e. V. | 55583 Bad Kreuznach / Stadtteil Bad Münster am Stein Ebernburg
T: (06708) 6176611
F: (06708) 6176618
info@ebernburg.de
www.ebernburg.de



PREISBEISPIEL für 1 Woche | 7 Ü mit VP

2 Erwachsene 2 Kinder (5 / 10 Jahre)	ab 1.286,00 Euro
1 erwachsene Person 1 Kind (10 Jahre)	ab 643,00 Euro

FAMILIENFREIZEIT

FAMILIENFERIEN AUF DER EBERNBURG FÜR KLEIN UND GROSS!

Gibt es etwas Schöneres, als mit der Familie eine Burg zu entdecken?

Bei uns ist dies möglich! Auf und rund um die Ebernburg gibt es eine Menge Abenteuer für Groß und Klein. Gemeinsam Zeit verbringen, die Natur entdecken und Erlebnisse teilen.

Mit der Familien unterwegs sein heißt, viele Wünsche unter einen Hut zu bringen. Bei uns kommen alle Familienmitglieder auf ihre Kosten und finden besondere Stärkung für den Alltag. Verbinden Sie entspannte Urlaubstage mit sportlichen Aktivitäten. Die Weinregion Nahetal lädt zum Wandern, Schwimmen, Nordic-Walking oder dem Kanu fahren auf dem Fluss „Nahe“ ein.



Besuchen Sie die Ebernburg und genießen Sie einen besonderen „Urlaub mit der Familie“.

Weitere Informationen:
www.ebernburg.de

NATURFREUNDEHAUS RAHNENHOF



PREISBEISPIEL für 1 Woche | 7 Ü mit VP

2 Erwachsene | 2 Kinder (5 / 10 Jahre)

ab 1.100,00 Euro

1 erwachsene Person | 1 Kind (10 Jahre)

ab 550,00 Euro

FAMILIENFREIZEIT RAUS AUS DER BUDE ... REIN IN DEN WALD!

„Wald und Wandern? Wie langweilig!“ Wer solche Aussagen von seinen Kindern kennt, sollte einen Aufenthalt im Rahnenhof in Erwägung ziehen:

Auf Tuchfühlung mit dem größten zusammenhängenden Waldgebiet Deutschlands, dem Biosphärenreservat Pfälzerwald, geht es beispielsweise bei einer kleinen Geo-Caching-Tour. Eine Nachtwanderung nach einem geselligen Abend mit anderen Familien am Lagerfeuer darf ebenfalls nicht fehlen. Wenn man nichts sieht, hört man bekanntlich umso besser und es kann ganz schön spannend werden, wenn es plötzlich neben einem im Gebüsch raschelt. Bäume zum Hochklettern, Äste zum Schnitzen oder Möglichkeiten zum Hüttenbau finden Sie bei uns in Hülle und Fülle.



Wer das Umfeld des Rahnenhofes noch intensiver entdecken, erforschen und erleben will, dem stellen wir auch gerne entsprechende kindgerechte Arbeitsmaterialien zur Verfügung, mit denen sich auf eigene Faust oder in der Gruppe spielerisch noch viel mehr über den Lebensraum Wald erfahren lässt.

PFÄLZERWALD



HERTLINGS- HAUSEN

55

Mitten im größten zusammenhängenden Waldgebiet Deutschlands, dem Biosphärenreservat Pfälzerwald, liegt das Naturfreundehaus Rahnenhof.

DAS BESONDERE BEI UNS

Unsere kleinen und großen Gäste fühlen sich durch die herzliche und familiäre Atmosphäre in unserem Haus sehr schnell daheim. Wer Ruhe und Erholung oder auch spannende Abenteuer im Wald sucht, ist bei uns richtig. Im Übrigen: es gibt 10 % Rabatt bei Anreise mit ÖPNV.

AUSSTATTUNG

106 Betten | 8 EZ | 12 DZ | 24 Familienzimmer | alle mit DU / WC | teilweise Balkon | Aufenthalts- und Seminarräume | Kinderspielzimmer | WLAN | Billard | Kegelbahnen | Sauna | Tischkicker | Kneipp-Becken | Minigolfanlage | Tischtennis | Spielplatz | Volleyballfeld etc.

VERPFLEGUNG

Ü/F | HP | VP | besondere Verpflegung nach Absprache

SPANNENDES IN DER NÄHE

Fußläufig zu erreichen: der Pfälzerwald (Wandern, Radeln, Geocachen, etc.), Tierpark Carlsberg, Freibad Altleningen, Badeseen „Eiswoog“ und „Isenachweiher“; mit ÖPNV oder PKW: Burgruinen Neuleiningen und Hardenburg, Erlebnislandschaft „Erdekaut“, Kurstadt Bad Dürkheim, Luisenpark und Planetarium Mannheim, Kletterpark Mehlinger Heide



Hintergasse 13 | 67316 Hertlingshausen
T: (06356) 962500 | F: (06356) 9625025
kontakt@naturfreundehaus-rahnenhof.de
www.naturfreundehaus-rahnenhof.de

BADEN-WÜRTTEMBERG



EINWOHNER: 11 Millionen • **GRÖSSE:** 35.371 km² • **HAUPTSTADT:** Stuttgart (628.000 Einwohner) • **BEVÖLKERUNGSDICHTE:** 306 pro km² • **LÄNGSTER FLUSS:** Rhein (437 km) • **HÖCHSTE ERHEBUNG:** Feldberg (1.493 m)

AUSFLUGSZIELE: Affenberg in Salem, Burg Hohenzollern, Freizeitpark Europa Park, Wildpark Bad Mergentheim, Zeppelin Museum in Friedrichshafen, Bärenhöhle in Sonnenbühl, Steiff Museum in Giengen an der Brenz

FLEDERMAUS



In den Wäldern, Flusstälern und Hochebenen Baden-Württembergs leben alle in Deutschland angesiedelten 23 und teilweise **SEHR SELTENE** Fledermausarten. **ART NUMMER 23, DIE NYMPHENFLEDERMAUS**, wurde erst im Jahr 2005 entdeckt. Um sich am Tag von ihrer nächtlichen Jagd nach Insekten und Spinnen auszuruhen und ihren Nachwuchs großzuziehen, suchen die **30 GRAMM** leichten **KUNSTFLIEGER** bevorzugt Wärme, Dunkelheit und Ruhe in Mauerritzen und in Höhlen, die Spechte in alte Bäume geschlagen haben. Diese speziellen Quartiere sind in den letzten 50 Jahren aber immer weniger geworden, sodass viele Fledermausarten kurz vor der Ausrottung stehen. In **BADEN-WÜRTTEMBERG** werden durch Beratung bei Bau- und Sanierungsmaßnahmen sowie durch den Schutz von bereits bestehenden Quartieren die Lebensbedingungen der streng geschützten **NÄCHTLICHEN JÄGER** verbessert.

HAUS LUTZENBERG



PREISBEISPIEL für 1 Woche | 7 Ü mit VP

2 Erwachsene 2 Kinder (5 / 10 Jahre)	ab 1.039,00 Euro
1 erwachsene Person 1 Kind (10 Jahre)	ab 534,00 Euro

FAMILIENFREIZEIT DRINNEN & DRAUSSEN – FÜR JEDEN IST ETWAS DABEI!

Unser 8000 qm großes Außengelände lädt zu Abenteuerromantik am Lagerfeuer, zu Fußballturnieren und Outdoorspielen auf dem schönen Waldspielplatz ein, der zusätzlich einen Vertrauensparcours sowie eine Kletterwand zu bieten hat.

Sie können nachts unterwegs sein, um Sterne zu gucken oder den Eulen zu folgen. Genießen Sie Wanderungen mit Naturparkführer, Specksteingestaltung, Zeit für Besinnung, Filzen, Bogenschießen, Klettern, ...

Meditative Tänze und Spaziergänge oder einfach ein paar Tage zum Innehalten versprechen Ruhe und Erholung!



SCHWÄBISCHE ALB



ALTHÜTTE

56

Vor den Toren Stuttgarts und Ludwigsburgs in einer Stunde mit dem PKW oder dem öffentlichen Nahverkehr der Großstadt entfliehen. Das Haus Lutzenberg e. V. liegt in exponierter Lage und besitzt einen unverbauten Blick, von der Schwäbischen Alb nach Stuttgart über Ludwigsburg bis Kornwestheim über die Backnanger Bucht hinweg.

DAS BESONDERE BEI UNS

Unser Credo: „Den Gast mit einem Lächeln und Zeit begegnen, mit Gastfreundschaft, die mehr als nur Dienstleistung ist.“ Unser Haus bietet sich hauptsächlich als Familienferienstätte, aber auch als Freizeiten- und Tagungshaus, Schullandheim und auch für Einzelgäste an.

AUSSTATTUNG

125 Betten | 14 DZ | 2 DreibettZ | 19 VierbettZ | Matratzenlager mit 15 Betten | DU / WC | Meditationsraum | Töpferwerkstatt | Werkstatt | Lagerfeuerstelle | Grillplatz | Terrasse | Klavier | Internet | professionelle Tagungstechnik | Programmangebot | WLAN | Beamer | Beach-Volleyballfeld | Bolz-, Spiel-, Sport-, Fußball- und Tischtennisplatz | Klettergeräte | Seilgarten | Kicker | Darts | Billard

VERPFLEGUNG

Ü/F | HP | VP, besondere Verpflegung nach Absprache

SPANNENDES IN DER NÄHE

See (4 km), Freibad (4 km), Hallenbad und Loipe (12 km), Skilift, Minigolfplatz, Wander- und Radwege, Ausflüge nach Stuttgart und Umgebung

HAUS LUTZENBERG

Freizeiten | Schullandheime | Seminare

Haus Lutzenberg e. V.
Backnanger Straße 9 | 71566 Althütte
T: (07183) 41031 | F: (07183) 41032
info@haus-lutzenberg.de
www.haus-lutzenberg.de



CHRISTLICHE GÄSTEHÄUSER MONBACHTAL

57

SCHWARZWALD



BAD LIEBENZELL

Schon mehr als 100 Jahre verbringen Familien ihren Urlaub im Monbachtal ... und das nicht nur im Sommer ... und viele kommen Jahr für Jahr wieder oder dazu.

DAS BESONDERE BEI UNS

ist die einmalige Lage inmitten der Schwarzwaldnatur. Unser Feriendorf besteht aus 11 Ferienhäusern mit 6 bzw. 8 Betten sowie einem Freizeitheim mit 60 Betten. Ein neues Spielehaus steht täglich für alle Familien offen. Das große Grundstück bietet viel Raum für Freizeitgestaltung. Rad- und Wanderwege sind direkt vor der Tür und unser Café Monbachtal mit Gartenterrasse hält eine große Auswahl an Kuchen und Eis bereit.

AUSSTATTUNG

135 Betten | 11 Ferienhäuser | 1 FEWO | Jugendgästehaus mit Wohneinheiten | Verschiedene Räume zur Begegnung | Tagungsräume | Teeküchen | TV-Raum | Spielehaus | WLAN | Fahrradverleih | Spielplatz | Streichelzoo | Sportwiese mit Toren | Beachvolleyballplatz | GoDi Golf | 2 Grillstellen

VERPFLEGUNG

Ü/F | HP | VP | SV | Sonderkost nach Absprache

SPANNENDES IN DER NÄHE

Bad Liebenzell bietet Freibad, Thermalbad, Missionsmuseum, Riese-Erkingen-Wanderweg. In der näheren Umgebung befinden sich ein Alpakahof, ein Baumwipfelpfad, eine Riesenhängebrücke, einen Barfuß-Park, ein Silberbergwerk. Etwas weiter entfernt sind das Bibelmuseum, die Wilhelma (Zoo), sowie der Europa- und der Holiday-Park.



Im Monbachtal 1 | 75378 Bad Liebenzell
T: (07052) 9261510 | F: (07052) 9261515
info@monbachtal.de | www.facebook.com/Monbachtal
www.monbachtal.de



PREISBEISPIEL für 1 Woche | 7 Ü mit SV

1 Ferienwohnung oder -haus (1 – 6 Personen)	ab 677,00 Euro
1 Ferienwohnung oder -haus (1 – 8 Personen)	ab 730,00 Euro

FAMILIENFREIZEIT ERHOLUNG FÜR DIE GANZE FAMILIE IM MONBACHTAL

„Urlaub ist dann gelungen, wenn es den Kindern gefallen hat!“ – darin sind sich alle Eltern einig. Die Familienfreizeiten und Sommerurlaubsangebote im Monbachtal stehen für ein "knackiges" Kinder- und Jugendprogramm. Motivierte Mitarbeiter/innen kümmern sich um die Kids. Studierende der Internationalen Hochschule Liebenzell (IHL) arbeiten hier aktiv mit.

Auch die Eltern sind gut versorgt: Vorträge zu familien- und ehrelevanten Themen, Bibel-Treff und Einblicke in die weltweite Arbeit von Missionaren.

Aber auch Zeit für Familienaktivitäten gehört dazu. So kann z. B. direkt vom Gelände aus die Monbachschlucht erkundet werden. Im näheren Umfeld gibt es Schwimmbäder, Familien-Wanderwege, einen kinderwagenrechtlichen Baumwipfelpfad und viele andere attraktive Ausflugsziele.



Weitere Informationen:
www.monbachtal.de/programm/jahresprogramm/fuer-familien

FERIEN- UND ERLEBNISDORF SONNENMATTE



PREISBEISPIEL für 1 Woche | 7 Ü mit SV

Ferienhaus (1 – 7 Personen)	ab 616,00 Euro
Appartement (1 – 4 Personen)	ab 406,00 Euro

WANDERFREIZEIT AUF DER SCHWÄBISCHEN ALB NATUR HAUTNAH ERLEBEN FÜR DIE GANZE FAMILIE

Erleben Sie unsere Wanderfreizeiten: Ob geführte Wanderungen, Tagestouren oder Mehrtagestouren – für jeden Schwierigkeitsgrad haben wir eine passende Tour. Bei uns genießen Jung und Alt die schönsten Wanderrouten in der Natur - im und rund um das Biosphärengebiet der Schwäbischen Alb.

Entdecken Sie auch die zahlreichen barrierefreien Touren und Sehenswürdigkeiten und wandern Sie an Deutschlands Naturwunder 2019 „Die große Lauter“ entlang. Lassen Sie sich von der Einmaligkeit der Landschaft verzaubern. Regenerieren und erholen Sie sich in unserem idyllisch gelegenen Feriendorf und genießen Sie die Weitläufigkeit der Familienferienstätte, zum Beispiel bei einem gemütlichen Abend am Lagerfeuer.



Gerne geben wir Ihnen persönlich Auskunft!

SCHWÄBISCHE ALB



SONNENBÜHL- ERPFINGEN

58

Auf der Schwäbischen Alb, mitten in beeindruckender Landschaft, liegt das Ferien- und Erlebnisdorf Sonnenmatte. In unmittelbarer Nähe zum UNESCO Biosphärenreservat.

DAS BESONDERE BEI UNS

Familienferienprogramm mit spannenden und entspannenden Angeboten wie z. B. Kreativtage, Bogenschießen, Seifenkistenrennen, Wasserspiele, Kletterturm, Brot backen, Sportturniere oder besondere Höhlenwanderungen für Jung und Alt, Lagerfeuerabende oder spannende Wanderungen. Kinotage und nachhaltig eingerichtetes Kinderspielhaus für die Kleinsten runden eine perfekte Auszeit vom Alltag ab.

AUSSTATTUNG

10 APP mit TV / WLAN | 50 Ferienhäuser | 5 Ferienhäuser barrierefrei | Urlaub mit Pflegebett | Aufenthaltsraum | Kinderspielhaus | Gemeinschaftsräume | Teeküche | WLAN-Raum | Verleih von Sport-, Freizeitartikeln und Tischspiele | Fahrradverleih | Abenteuerspielplatz | Bolzplatz | gespurte Loipen | Natureisbahn | Skilift in der Nähe

VERPFLEGUNG

SV | Brötchendienst | Verpflegung über das Restaurant

SPANNENDES IN DER NÄHE

Bärenhöhle mit Freizeitpark „Traumland“, Nebelhöhlen, Ostereiermuseum, Sommerrodelbahnen, Klettergarten, Vielzahl an Burgen und Schlössern, Kanutouren, Hallen- und Freibädern in näherer Umgebung, Outletcity Metzingen, Biosphärengebiet, Wandertouren für jeden Anspruch z. B. Marienkäferweg oder Schaukelweg, Pferdegestüt Marbach



Sonnenmatte 51 | 72820 Sonnenbühl-Erfingen
T: (07128) 92990 | F: (07128) 929920
info@die-sonnenmatte.de
www.die-sonnenmatte.de



FAMILIENBILDUNGS- UND FERIENDORF „ECKENHOF“

59

SCHWARZWALD



SCHRAMBERG-SULGEN

Erleben, entdecken, entfalten – in unserem preiswerten Familienferiendorf im Schwarzwald ist für jeden etwas geboten. Auch für Gäste mit Handicap!

DAS BESONDERE BEI UNS

Das 7 ha große, parkähnliche Gelände mit eigenem Baumbestand. Mehrere Naturspielplätze, Grill- und Feuerstellen, Waldwege, Forsthaus, Holzwerkstatt und unsere Hochseil- und Niedrigseilgärten. Naturnahe Familienbetreuung, tolle Ferienhäuser, gute Verpflegung und ein herzliches Team!

AUSSTATTUNG

252 Betten | 3 APP mit DU / WC | 16 FEWO z. T. mit Balkon / Terrasse | 25 FH | 21 Zimmer barrierefrei | Urlaub mit Pflegebett | Aufenthalts- und Jugendräume | Kindergarten | Tagungen | Küchen in FH / FEWO | TV-Raum | Bolzplatz | Billard | Boule | Grillplatz | Waldpädagogik | Hochseilgarten (Anmeldung erforderlich) | Kegelbahn | Spielplätze | Tischkicker und -tennis | Volleyball | Zip-Line

VERPFLEGUNG

Ü/F | HP | VP | SV | Ferien: 5 Hauptmahlzeiten / Woche

SPANNENDES IN DER NÄHE

Hoch- und Niedrigseilgarten, Wanderwege, Auto- und Uhrenmuseen, Burgen, Park der Zeiten, Abenteuerspielplätze; Ausflugsziele: Europark Rust, Rottweil, Freiburg, Vogtsbauernhöfe, Triberger Wasserfälle, Sommerrodelbahn, Mini-golfanlagen, Frei- und Erlebnisbäder, Tiergehege, Kloster Heiligenbronn (Sinnesgarten, Klosterladen), Besichtigungen (Eisenbahn, Glasbläserei, Bergwerk)



Dr.-Helmut-Junghans-Straße 50 | 78713 Schramberg-Sulgen
T: (07422) 5601040 | F: (07422) 56010433
Schramberg.FEW@drs.de
www.facebook.com/fewdrs
www.familienherholungswerk.de



PREISBEISPIEL für 1 Woche | 7 Ü mit 5 Hauptmahlzeiten als Buffet

2 Erwachsene 2 Kinder (5 / 10 Jahre)	ab 613,00 Euro
1 erwachsene Person 1 Kind (10 Jahre)	ab 394,50 Euro

FAMILIENFREIZEIT ABENTEUER FÜR DIE GANZE FAMILIE

Schwarzwald: Im Herzen barfuß. Umarmen Sie einen Baum. Fühlen Sie Freiheit.

Kommen Sie dem Ursprung ein Stück näher – das 7 ha große, parkähnliche Grundstück, direkt am Waldrand, Liege- und Spielwiesen, Feuerstellen, Grillplätze. Hier findet jeder Freunde – und am Ende zu sich selbst. Die großzügigen Ferienhäuser sind beides: Orte der Gemeinschaft und des geselligen Zusammenseins und doch auch persönlicher Rückzugsraum. Für kleinere Gruppen und Familien stehen mehrere Ferienwohnungen bereit und ein großes Seminarhaus bietet sogar Tagungskomfort auf hohem Niveau. Wechselnde Kurse, naturnahe Familienbetreuung. In unserer Waldwerkstatt finden viele verschiedene Veranstaltungen und Workshops zum „Abenteuer Wald“ statt – spüren Sie das Staunen über die Welt. Entdecken Sie den Hochseilgarten direkt auf unserem Gelände und die Zip-Line quer über die Wiesen des Feriendorfes. Bogenschießen, Lagerfeuer und wilde Abenteuer erleben: Die heilende Kraft der Bäume hat eine ausgleichende Wirkung, die belebende Nähe des Waldes bringt Menschen zusammen und ordnet den Lebensrhythmus neu.



Weitere Informationen:
www.familienherholungswerk.de



FERIENDORF TIERINGEN



PREISBEISPIEL für 1 Woche | 7 Ü mit SV

Ferienhaus (1 – 4 Personen)	ab 570,50 Euro
Ferienhaus (1 – 6 Personen)	ab 647,50 Euro

FAMILIENFREIZEIT VON MITTE JULI BIS ENDE AUGUST: FAMILIENZEIT „PLUS“

Kleinfamilien, Großfamilien, Patchworkfamilien, Alleinerziehende mit ihren Kindern, Familien mit behinderten Mitgliedern, Großeltern mit Eltern ... erleben das Feriendorf „plus“

Aufenthaltszeit wählbar, die Teilnahme an den Mahlzeiten im Speisesaal kann täglich gewählt werden. Selbstversorgung ist in den großzügigen, frei stehenden Ferienhäusern mit ihren gut ausgestatteten Ferienhäusern möglich

„plus“ steht für die kostenfreie Nutzung des Hallenbades und der Sauna

„plus“ steht für den Streichel- und Tierbereich sowie das Ponyreiten

„plus“ steht für das riesige kostenfreie Wochenprogramm mit täglichen Kinder- und Jugendtreffs in drei Altersgruppen, Elternrunden, Sportangeboten, Andachten, Familienausflügen, Kanufahrten, Kinoabenden, Stockbrotbacken am Lagerfeuer, Tischkickerturnieren, Sonnenuntergangswanderungen auf den Hausberg, Spaßbad, Elternwandertag, Offene Theke, Massageangeboten, GPS-Suche u. v. m.



SCHWÄBISCHE ALB



MEßSTETTEN- TIERINGEN

60

Zeit haben – Natur spüren – Familie sein. Die Schwäbische Alb. Auf 900 m Höhe gelegen, inmitten der ursprünglichen Alblandschaft, umgeben von weitläufigen Wiesen- und Wacholderflächen, nicht weit entfernt vom reizvollen Albtrauf.

DAS BESONDERE BEI UNS

sind frei stehende Ferienhäuser für 4 bis 8 Personen in weitläufigem Außengelände mit Sport- und Spielplätzen, Tieren, eigenem Hallenbad. Umfangreiches Ferienprogramm, tolle nahe Ausflugsmöglichkeiten zu Burgen, Höhlen, Seen, Parks, Kulturstätten, ins Donautal. Ideal für den Familienurlaub, für Familientreffen, für Gruppen, Seminare und Schulen, auch im Winter.

AUSSTATTUNG

252 Betten | 40 Ferienhäuser für 4 bis 8 Personen | 4 Häuser barrierefrei | alle mit Balkon oder Terrasse und eigener Küche | Kommunikationsgebäude mit Speisesaal | Gruppenräume | Kaminzimmer | Bücherei | Spielevleih | WLAN | Hallenbad | Sauna | Tiere | Spiel- und Bolzplätze | Grillstellen | Beachvolleyball | Tischtennis | Wintersport (Verleih Schlitten, Langlaufsets, Schneeschuhe)

VERPFLEGUNG

Ü/F | VP | SV | auch einzelne Mahlzeiten sind möglich

SPANNENDES IN DER NÄHE

In der Nähe warten Barfußpfad, Burg Hohenzollern, verschiedene Höhlen, Donautal, Badeseen, Geopark, Kulturstätten, die 10 Tausender (Berge), interessante Städte: Balingen, Rottweil. In einer Stunde sind Sie am Bodensee, im Schwarzwald oder in Stuttgart. Für Gruppen: erlebnispädagogische Angebote wie Klettern, Seilparcours, GPS, Floßbau, Bogenschießen

Im Oberdorf 1 | 72469 Meßstetten-Tieringen

T: (07436) 92910 | F: (07436) 929120

info@feriendorf-tieringen.de

www.facebook.com/FeriendorfTieringen

www.feriendorf-tieringen.de



FAMILIENFERIEN FREIBURG HAUS FELDBERG-FALKAU

61

SCHWARZWALD



Den Blick über die malerischen Landschaften des Schwarzwaldes schweifen lassen – im Haus Feldberg-Falkau auf 1.050 Metern Höhe erleben Sie Erholung von Beginn an.

DAS BESONDERE BEI UNS

Familien finden jede Menge Raum und Möglichkeiten der Urlaubsgestaltung. Zeitweise Betreuung für Kinder ab 1 Jahr. Für Kinder ab 3 Jahren: kostenlose qualifizierte Betreuung nach Altersgruppen (in Ferienzeiten). Für Eltern: Bewegungs- und Entspannungsangebote, begleitende Meditationen.

AUSSTATTUNG

118 Betten | 38 DZ mit DU / WC / überwiegend Balkon | 12 Mehrbettzimmer mit DU / WC / Balkon | 4 Zimmer barrierefrei | Urlaub mit Pflegebett | Bibliothek | Lounge | Jugend-, Kinderspiel- und Werkraum | Raum der Stille | Kapelle | Tagungen | Teeküche | TV-Raum | WLAN | Sauna | Fitnessraum | Spiel-, Bolz- und Grillplatz | Verleih von Walkingstöcken | Billard | Wintersport

VERPFLEGUNG

Ü/VP | HP | besondere Verpflegung nach Absprache

SPANNENDES IN DER NÄHE

In der Umgebung: Naturschutzgebiet Feldberg mit Rangerführung, Baden und Bootfahren auf dem Titisee, Schluchsee und Windgfällweiher, „Badeparadies Schwarzwald“, Wintersport auf den hervorragenden Loipen und Skipisten. Mit der KONUS-Karte kostenfrei zu den Ausflugszielen in der Region wie Freiburg, Basel o. Europa-Park in Rust.



Schuppenhörnlstraße 74 | 79868 Feldberg
T: (07655) 93310 | F: (07655) 9331229
falkau@familienferien-freiburg.de
www.familienferien-freiburg.de



Schmeck den Süden
Gastronomie
Baden-Württemberg



PREISBEISPIEL für 1 Woche | 7 Ü mit VP

2 Erwachsene 2 Kinder (5 / 10 Jahre)	ab 1.189,30 Euro
1 erwachsene Person 1 Kind (10 Jahre)	ab 620,90 Euro

FAMILIENFREIZEIT URLAUB MIT „MEHR WERT“

Mehrmals im Jahr bieten wir im Haus Feldberg-Falkau Urlaub mit „mehr Wert“ an.

Die einzigartige Lage und besondere Atmosphäre unseres Hauses eröffnet Familien die Möglichkeit, Kraft zu tanken sowie Ruhe und Erholung von den Herausforderungen des Alltags zu finden. Zusätzlich zu Ihrer erholsamen Urlaubswoche im Hochschwarzwald erhalten Sie neue Impulse für den Alltag.

„erfrischend anders“ – Familienfreizeit für Pflege- und Adoptivfamilien in der Osterwoche
„spirituelle Ferienwoche“ für Familien – immer in der ersten Ferienwoche von Baden-Württemberg



Ausführliche Informationen über Inhalte, Termine und Kosten sowie weitere Angebote erhalten Sie im Haus Feldberg-Falkau.

Weitere Informationen:
www.familienferien-freiburg.de/haus-feldberg-falkau

FERIENDORF TODTNAU



PREISBEISPIEL für 1 Woche | 7 Ü mit SV

1 Ferienhaus (5–7 Betten)

ab 462,00 Euro

FAMILIENFREIZEIT – URLAUB IN 1.000 M HÖHE MITTEN IM WANDERGEBIET HOCHSCHWARZWALD

So vielseitig wie das kulturell und sprachlich abwechslungsreiche Dreiländereck sind auch die Freizeitangebote und Ausflugsziele, die für einen aufregenden Urlaub in unserem Ferienort Todtnau sprechen. Gesundes Klima und Schwarzwälder Gastfreundschaft ergeben ein genussvolles Gesamtbild, in dem Ihre Erholung die Hauptrolle spielt.

In den Sommermonaten ist in unseren Höhenlagen die Sommerhitze wirklich gut zu ertragen, während in den Wintermonaten eine dicke Schneedecke die Bergwelt Todtnau in eine bezaubernde Winterlandschaft verwandelt. Wunderschöne Wandergebiete laden zu idyllischen Bergwanderungen oder dem Kinderwanderweg „Zauberweg“ ein und unterschiedliche Freizeiteinrichtungen sorgen für jede Menge Spaß im Urlaub mit Kindern.



Wir freuen uns auf Ihren Aufenthalt und wünschen Ihnen erholsame Ferien!

Weitere Informationen:
www.dew-ferienderfer.de

SCHWARZWALD



62

Das Ferienort Todtnau liegt ca. 30 km südöstlich von Freiburg in 1.000 m Höhe über dem gleichnamigen Wintersport- und Luftkurort in Rufweite zum Elsaß und zur Schweiz.

DAS BESONDERE BEI UNS

Neu renoviertes Freibad in Schönau (7 Kilometer entfernt). Gegenüber dem Dorf auf dem „Hasenhorn“ ist Deutschlands spektakulärste, 2,9 km lange Ganzjahres-Rodelbahn und der Mountainbike-Fun-Park für ambitionierte Mountainbiker.

AUSSTATTUNG

64 zweigeschossige Doppelhäuser mit 3 Schlafzimmern und 5–7 Betten | Nachtspeicherheizung | Wohn-/ Essbereich mit eingerichteter Küchenzeile | Terrasse | Haupthaus: Gastraum mit Kaminecke, Fernsehraum und Tischtennisraum | Waschmaschine und Trockner gegen Gebühr | Fußballplatz | Basketball | Kinderspielplatz | Tischtennis | WLAN gegen Gebühr im Haupthaus

VERPFLEGUNG

SV | Verpflegung nach Absprache für Gäste und Gruppen

SPANNENDES IN DER NÄHE

Unternehmungslustige Familien finden rund um Todtnau eine Vielzahl interessanter Besichtigungsmöglichkeiten und gut ausgeschilderte Wanderwege. Im Winter ist das Dorf der ideale Standort für Schnee- und Skifreunde. Ausflugsziele: Titisee und Schluchsee mit Aqua fun Spaßfreibad. Freiburg mit der schönen Altstadt und der Schauinsland-Seilbahn. Der Europa-Park Rust ist ca. 80 km entfernt.



DEUTSCHES ERHOLUNGSWERK e.V.

Hanna-Brauweiler-Straße 3 | 79674 Todtnau
Buchung unter: Deutsches Erholungswerk e. V.
Gotenstraße 19 | 20097 Hamburg
T: (040) 41345753 (Mo–Do 8–13 Uhr / Fr 8–12 Uhr)
buchung@dew-hamburg.de
www.dew-ferienderfer.de

FAMILIENFERIEN FREIBURG HAUS INSEL REICHENAU

63

BODENSEE



REICHENAU

Maritimes Flair und südländische Gelassenheit – genießen Sie das Lebensgefühl des Bodensees im Haus Insel Reichenau mit eigenem Naturbadestrand.

DAS BESONDERE BEI UNS

Die großzügigen Außenanlagen und die reizvolle Umgebung bieten zahlreiche Möglichkeiten für Aktivität und Entspannung. In Ferienzeiten: für Kinder ab 3 bis 14 Jahre: Betreuung nach Altersgruppen, für alle: Ausflugsprogramm nach Konstanz, Singen, Grillabende uvm.

AUSSTATTUNG

124 Betten | 2 EZ mit DU / WC | 24 DZ mit DU / WC (davon 1 EZ, 3 DZ barrierefrei) | 22 Mehrbettzimmer mit DU / WC | Bibliothek | Kinderspielraum | Hauskapelle | Tagungen | Aufenthaltsräume | TV-Raum | WLAN | Spiel- und Bolzplatz | Barfußpfad | Kegelbahn | Freiluftschach | Boule | Tischtennis | Fahrrad- und Bootsverleih (extern) | Wassersport

VERPFLEGUNG

Ü/VP | HP | besondere Verpflegung nach Absprache

SPANNENDES IN DER NÄHE

Auf der Insel Reichenau: Rad- und Wandertouren, Bootsfahrten, Einblicke in Gemüseanbau. Am Bodensee: zahlreiche Ausflugsziele wie prähistorische Pfahlbauten, Zeppelinmuseum, Naturschutzgebiete, Freizeitparks, Thermalbäder, historische Städte, Schweizer Berge oder die Bregenzer Festspiele in Österreich



Markusstraße 15 | 78479 Reichenau
T: (07534) 99550 | F: (07534) 99520
reichenau@familienferien-freiburg.de
www.familienferien-freiburg.de



PREISBEISPIEL für 1 Woche | 7 Ü mit VP

2 Erwachsene 2 Kinder (5 / 10 Jahre)	ab 1.312,50 Euro
1 erwachsene Person 1 Kind (10 Jahre)	ab 679,00 Euro

FAMILIENFREIZEIT WASSER, SPIEL UND SPASS AM BODENSEE

Familienfreizeiten im Haus Insel Reichenau inklusive Bodenseeblick – die wohltuende Kombination von individuellen Freiräumen und gemeinsamen Erlebnissen! Optimale Rückzugsmöglichkeiten bieten die großzügigen Zimmer und Familienappartements, die speziell auf die Bedürfnisse von Familien ausgerichtet sind. Für Ihr Wohlbefinden mit Mehrwert bieten wir Ihnen: Begegnungsmöglichkeiten für Jung und Alt, Erholung für die ganze Familie, Kinderbetreuung in den Ferienzeiten: große und kleine Abenteuer mit Gleichaltrigen erleben, im und am Bodensee viele Möglichkeiten zur aktiven Freizeitgestaltung, Seeterrassen für kreative Pausen.



Besuchen Sie unser Haus Insel Reichenau und verbringen Sie eine schöne Zeit gemeinsam mit Ihrer Familie am Bodensee.

Weitere Informationen:
www.familienferien-freiburg.de

FAMILIENFERIENDORF LANGENARGEN



PREISBEISPIEL für 1 Woche | 7 Ü mit 5 Hauptmahlzeiten als Buffet

2 Erwachsene 2 Kinder (5 / 10 Jahre)	ab 634,00 Euro
1 erwachsene Person 1 Kind (10 Jahre)	ab 359,50 Euro

FAMILIENFREIZEIT URLAUB FÜR ALLE: „UNSERE ZEIT AM SEE!“

Das Motto „Unsere Zeit am See“ findet sich auch in den Themen der vielen Freizeiten und Fortbildungen neben den Schulferienzeiten wieder. Ob „KESS Erziehen“ oder andere ratgebende Familienbildungswochenenden, ob Pilger-Ausflüge in Gemeinschaft, Aquarell-Malkurse oder betreute Mehrgenerationen-Freizeiten für an Demenz erkrankte Menschen mit ihrer Familie: Die Zeit am See ist immer wertvoll. Hier sind die Tage sorgenfrei, voller Erlebnisse und unvergleichlicher Eindrücke. Das Familienferiendorf Langenargen ist bekannt für seine gute Küche, hier wird noch selbst gekocht. Hier legt man höchsten Wert auf die täglich frische Zubereitung. Nach Möglichkeit und Saison werden frische regionale und Bioprodukte verwendet, denn gerade im Urlaub möchte man vor allem eines: Gesund genießen! Dabei hat jeder genügend Freiraum, die wunderschöne Region, den Zauber des Sees und die fast unüberschaubare Zahl der Ausflugsziele in der näheren Umgebung des Feriendorfes selbst zu erkunden. Urlaub mit mehr Wert.



Familienferiendorf Langenargen – Ihr Schlüssel zum Bodensee.

Weitere Informationen:
www.familienherholungswerk.de

BODENSEE



LANGENARGEN

64

Die Seele baumeln lassen... Genießen Sie unser Feriendorf als Insel im Bodensee-Tourismus. Kurze Wege bringen Sie an den See oder die Uferpromenade – und wieder zurück zu leckerem Essen und gemütlichen Runden.

DAS BESONDERE BEI UNS

ist natürlich die Nähe zum See. Für Wassersport, Rad- oder Wandertouren wie auch für Ausflüge zur Insel Mainau, in Freizeit- und Erlebnisparks bietet das Dorf den idealen Ausgangspunkt. Besonders sind auch „die spirituellen“ Angebote. In der Erwachsenen- sowie Kinder- und Jugendbetreuung gibt es viele Bewegungs- und Kreativangebote. Familienferiendorf Langenargen – der Schlüssel zum See.

AUSSTATTUNG

211 Betten | 2 APP mit DU / WC | 19 FEWO teilweise mit Balkon / Terrasse 19 FH | 33 Zimmer barrierefrei | Urlaub mit Pflegebett | Andachtsraum | Aufenthaltsräume | Jugendräume | Kinderspielräume | Tagungen | Küche in FH / FEWO | TV-Raum | Backhaus | Billard | Fuß- und Volleyball | Grillplatz | Kegelbahn | Spielplätze | Tischkicker | Tischtennis | Töpferwerkstatt

VERPFLEGUNG

Ü/F | HP | VP | SV | in den Ferien pro Woche 5 Hauptmahlzeiten (Buffet)

SPANNENDES IN DER NÄHE

vor Ort: Frei- und Seebad, Halfpipe, zahlreiche Wander- und Radwege, Erlebnispfade, Wassersport (Segel- und Yachthafen); Ausflugsziele: Ravensburger Spieleland, Affenberg Salem, Wild- und Freizeitpark Allensbach, Eriskircher Ried, Inseln Mainau und Reichenau, Städte Friedrichshafen, Meersburg, Konstanz, Lindau, Ravensburg, Schweizer und Österreichische Berge



Rosenstraße 11 / 1 | 88085 Langenargen
T: (07543) 93210 | F: (07543) 932155
Langenargen.FEW@drs.de | www.facebook.com/fewdrs
www.familienherholungswerk.de



FAMILIENFERIENDORF EGLOFS

65

ALLGÄU



EGLOFS-ARGENBÜHL

„Der Natur ein Stück näher“ – in der Weite des Allgäus, mit grandiosem Alpenpanorama, genießen Sie im sonnigen Luftkurort Eglofs unsere innovative Küche, die Angebotsvielfalt und die modernen Unterkünfte.

DAS BESONDERE BEI UNS

ist das weitläufige Gelände mit zahlreichen Spiel- und Sportplätzen und der atemberaubende Ausblick auf die Alpenkulisse. Die modernen, gut ausgestatteten Häuser und die barrierearme Gestaltung heben uns hervor. Erwachsene, Kinder und Jugendliche freuen sich über die ausgezeichnete Küche, abwechslungsreiche, anspruchsvolle Betreuung und erlebnisreiche Aktionen. Spirituelle, naturnahe und gesundheitsbewusste Angebote. Familienferiendorf Eglofs – der Schlüssel zum Allgäu.

AUSSTATTUNG

280 Betten | 1 Mini-APP mit DU / WC / Balkon / Kochecke | 2 APP mit DU / WC / Terrasse / kleine Küche | 12 FEWO mit Balkon / Terrasse | 32 FH | 48 Zimmer barrierefrei | Urlaub mit Pflegebett | Andachtsraum | Aufenthalts-, Jugend- und Kinderspielräume | Tagungen | Küche in FH / FEWO | TV-Raum | Beachvolley- und Streetball | Billard | Grillhütte | Kegelbahn | Kletterwand | Tischkicker / -tennis | Töpferwerkstatt

VERPFLEGUNG

Ü/F | HP | VP | SV | in den Ferien 5 Hauptmahlzeiten (Buffet)

SPANNENDES IN DER NÄHE

Hallen- und Moorbad, zahlreiche Wanderwege (Zitate-Wanderweg Saint-Exupéry), Nordic Walking-Strecken, Langlaufloipe; Ausflugsziele: Erlebnisbad in Kempten und Oberstaufen, Ravensburger Spieleland, Bodensee mit Insel Mainau, Schloss Wolfegg und Oldtimermuseum, Skywalk in Scheidegg, Hochgrat, Skiabfahrten, Eistobel, historische Städte Wangen, Isny, Ravensburg



Alpgaustraße 20 | 88260 Eglofs-Argenbühl
T: (07566) 91001 | F: (07566) 91002
Eglofs.FEW@drs.de | www.facebook.com/fewdrs
www.familienholungswerk.de



PREISBEISPIEL für 1 Woche | 7 Ü mit 5 Hauptmahlzeiten (Buffet)

2 Erwachsene 2 Kinder (5 / 10 Jahre)	ab 816,00 Euro
1 erwachsene Person 1 Kind (10 Jahre)	ab 450,50 Euro

FAMILIENFREIZEIT URLAUB FÜR ALLE: „DER NATUR SO NAH“

Sehen Sie zum Himmel. Greifen Sie in die Sterne. Spüren Sie sich wachsen. Allgäu. Unter diesem Motto erleben Sie unvergessliche Tage im herrlichen Allgäu. Der Atem wird frei beim Blick auf die grandiose Alpenlandschaft, sie erscheint zum Greifen nah. Im Luftkurort Argenbühl, zu dem das zeitvergessene Dörfchen Eglofs gehört, ist die Luft so rein und klar, das Herz wird weit und ruhig. Die weitläufige, parkähnliche Anlage lädt ein zum Verweilen, viele verschiedene Freizeitmöglichkeiten sorgen den ganzen Tag für Spaß und Vergnügen für alle Generationen. Die professionelle Pädagogische Abteilung bietet zu bestimmten Zeiten anspruchsvolle Programme für die ganze Familie. Im hauseigenen Backhäuschen wird Brot gebacken wie in alten Zeiten, Apfelsaft wird gepresst, Barfußpfade ausprobiert, Insektenhotels werden gebaut und besucht, im großen Tipi wird palavert und abends werden am Lagerfeuer zusammen Räuberlieder gesungen. Die zeitgemäßen Ferienhäuser bieten viel Platz und sind in vielen Fällen auch für Menschen mit Behinderungen geeignet. Besonders beliebt sind hierbei unsere sechs großen 14-Personen-Häuser. Willkommen im Allgäu – willkommen im Leben.



Weitere Informationen:
www.familienholungswerk.de



EINWOHNER: 13 Millionen • **GRÖSSE:** 70.459 km² • **HAUPTSTADT:** München (1,4 Millionen) • **BEVÖLKERUNGSDICHTE:** 183 pro km² • **LÄNGSTER FLUSS:** Main (407 km) • **HÖCHSTE ERHEBUNG:** Zugspitze (2.962 m)

AUSFLUGSZIELE: Wikingerdorf Flake in Kochel-Walchensee, Burg Pappenheim, Domstadt Ulm mit Tiergarten, Wildpark Schloss Tambach, Freizeitpark Allgäu Skyline Park

STEINADLER

Die **ALPEN UND DAS ALPENHOCHLAND** prägen das flächenmäßig **GRÖSSTE BUNDESLAND BAYERN**. Nur hier kann man mit viel Glück eines der ungefähr **50 STRENG GESCHÜTZTEN STEINADLER-PAARE** entdecken und das auch nur aus weiter Entfernung. Um vor Menschen sicher zu sein, bauen Steinadler ihre **NISTPLÄTZE** in **STEILE STEINWÄNDE** oder hoch oben in Bäumen. Lange Zeit wurden sie von Menschen gejagt, die fürchteten, dass die fliegenden Jäger Wald- oder Weidetiere räubern. Man erkennt den „**KÖNIG DER LÜFTE**“ an seinem **KREISENDEN SEGELFLUG** oder dem nur von wenigen Flügelschlägen unterbrochenen **GLEITFLUG** – beides in großer Höhe. Von dort aus späht er mit seinem scharfen Blick nach möglicher Beute. Im **STURZFLUG** greift er am liebsten Murmeltiere, Mäuse, Hasen oder auch Füchse, die er in seinen Fängen dann manchmal mehrere Meter weit mit sich trägt.



HOTEL „HAUS“ SILBERBACH

66

FICHELGEBIRGE



Unsere evangelische Familienerholungs- und Tagungsstätte befindet sich am Zugang zum Naturpark Fichtelgebirge in einer erholsamen Waldrandlage der Porzellanstadt Selb, Hochfranken.

DAS BESONDERE BEI UNS

Unsere großen und kleinen Gäste erwartet eine Vielzahl von Freizeit- und Ausflugsmöglichkeiten, auch über Landesgrenzen hinweg in die Tschechische Republik. Christliche Angebote und Seminare im Rahmen der bayerisch-tschechischen Sozialakademie richten sich an alle Gäste.

AUSSTATTUNG

80 Betten | 15 EZ mit DU / WC | 6 DZ mit DU / WC | 12 APP | 5 Zimmer barrierefrei | TV im Zimmer | 2 Aufenthaltsräume | Bibliothek | Kinderspielraum | Andachtsraum | Tagungen | 2 Teeküchen | WLAN | Kegelbahn | Spielplatz | Tischtennis | Kicker | Wintersport 13 km

VERPFLEGUNG

Ü/F | HP | VP | Mahlzeiten in Buffetform | vegetarische Kost

SPANNENDES IN DER NÄHE

Eine Vielzahl von Natursehenswürdigkeiten wie etwa das Felsenlabyrinth Luisenburg oder der Ochsenkopf werden Ihren Aufenthalt bei uns bereichern. Kulturelle Highlights sind der Besuch des Deutschen Porzellanmuseums, des Europäischen Industriemuseums, der Basilika Waldsassen, der Wallfahrtskirche Kappl, der Falknerei Katharinenberg oder des Hochseilgarten-Kletterparks Untreusee.



Sommerhauer Straße 1–5 | 95100 Selb OT Silberbach
T: (09287) 96820 | F: (09287) 60616
mail@haus-silberbach.de
www.haus-silberbach.de



PREISBEISPIEL für 1 Woche | 7 Ü mit HP

2 Erwachsene 2 Kinder (5 / 10 Jahre)	ab 790,00 Euro
1 erwachsene Person 1 Kind (10 Jahre)	ab 490,00 Euro

FAMILIENFREIZEIT EIGENE STÄRKEN ENTDECKEN

Im Rahmen einer Wanderfreizeit im Fichtelgebirge sollen Eltern und Kinder gemeinsam den Naturpark entdecken und durch eine aktive Erholung für den Alltag gestärkt werden. Zielsetzungen hierbei sind, eigene Belastungsgrenzen rechtzeitig erkennen zu können, Konzepte zur Stressbewältigung im Alltag zu erlernen und mit einem kleinen Rezeptbuch für schnelle, aber preiswerte und gesunde Gerichte eine ausgewogene Ernährung zu unterstützen.

Wir freuen uns auf Ihren Besuch im Dreiländereck Franken, Böhmen und Sachsen in Hochfranken!

Weitere Informationen: www.haus-silberbach.de/sozialakademie



FAMILIENERHOLUNGS- UND TAGUNGSSTÄTTE SULZBÜRG



PREISBEISPIEL für 1 Woche | 7 Ü mit VP

2 Erwachsene 2 Kinder (5 / 10 Jahre)	ab 1.200,00 Euro
1 erwachsene Person 1 Kind (10 Jahre)	ab 690,00 Euro

FFAMILIENERHOLUNG IM GRÜNEN FREIZEITPROGRAMM FÜR DIE GANZE FAMILIE

Alljährlich bieten wir verschiedene Aktivitäten für Familien an wie zum Beispiel:

Mutter-Tochter Wochenende, bei dem Mutter und Tochter mit Yoga und Besinnung zusammen Zeit verbringen, zur Stärkung des Familienbewusstseins.

Kreativtag-Angebot von Samstags-Workshops, wie zum Beispiel Glasfusing, Weidenflechten, Adventsbasteln und vieles mehr.

Vom Apfel bis zum Saft-Obsternte mit anschließendem Saftgewinnung in der ortsansässigen Mosterei, selbstverständlich mit Verkostung.



Leben wie zu Uromas Zeiten - Weben, Spinnen, Papierschöpfen, Schreiben mit der Feder, Wäsche waschen ohne Waschmaschine und vieles mehr in Zusammenarbeit mit dem Landmuseum.

Weitere Informationen:
www.sulzbuerg.com

OBERPFALZ



MÜHLHAUSEN / SULZBÜRG

Auf einem Plateau auf 600 Meter Höhe mit einer atemberaubenden Aussicht liegt die Familienerholungs- und Tagungsstätte in einem 13.000 qm Obst- und Staudengarten.

DAS BESONDERE BEI UNS

Schon die Auffahrt durch die Sandsteinfelsen entführt Sie in eine andere Welt. Lassen Sie sich verzaubern vom Paradiesgarten, dem angrenzenden Wald mit Baumriesen und Felsen oder dem geschichtsträchtigen Sulzbürg mit Kopfsteinpflaster, schmalen Gassen und historischen Gebäuden.

AUSSTATTUNG

88 Betten | 23 Zimmer DU / WC (EZ, DZ, Familienzimmer) | 2 Zimmer barrierefrei | 15 Zimmer mit Etagedusche (2-BZ, MBZ) | Aufzug im Gästehaus | Ferienwohnung | 4 Seminarräume | Aufenthaltsraum | Speisesaal | Kaminzimmer | TV-Raum, Kinderspielzimmer | 2 Klaviere | WLAN | 13.000 m² Garten mit natürlicher Beschattung | Spiel-, Bolz- und Lagerfeuerplatz | Damefeld | Liegestühle

VERPFLEGUNG

HP / VP Buffet | Sonderkost nach Voranmeldung

SPANNENDES IN DER NÄHE

Wanderwege mit Erlebnisfaktor für Kinder, Walderlebnispfade, Kelten-Abenteuerspielplatz, Landmuseum Sulzbürg – Leben wie zu Uromaszeiten, Bierwächterhaus Mühlhausen, Burgruine Wolfstein, Naturbad Freystadt, Bauernhofeis, Erlebnisbauernhof Auhof, räumliche Nähe zu Nürnberg, Regensburg und das Altmühlthal, Fränkisches Seenland



Schloßberg 17 | 92360 Mühlhausen-Sulzbürg
T: (09185) 92280 | F: (09185) 922820
info@sulzbuerg.com
www.sulzbuerg.com



FERIENDORF SATTELBOGEN

68

BAYERISCHER WALD



TRAITSCHING

Das Feriendorf Sattelbogen liegt 15 km südlich der Stadt Cham am Südhang einer Mittelgebirgslandschaft in herrlicher Natur.

DAS BESONDERE BEI UNS

Wer die Ausblicke auf das vielfältige Waldgebiet genießt, gerät ins Schwärmen. Und wenn man einen Tag außerhalb der zwei-geschossigen Doppelhäuser mit praktischer Ausstattung verbringen möchte, sind die Ausflugsziele nahezu unerschöpflich.

AUSSTATTUNG

60 zweigeschossige Doppelhäuser mit 3 Schlafzimmern und 5–8 Betten | Nachtspeicherheizung | Wohn- / Essbereich mit integrierter Küchenzeile | Terrasse | Haupthaus: Gastraum, 2 Fernsehräume, Tischtennisraum, Kinder-Lesezimmer, Waschmaschine und Trockner (Gebühr) | Fußballplatz | Volleyballplatz | Kinderspielplatz | Tischtennis | WLAN (Gebühr)

VERPFLEGUNG

SV | Verpflegung nach Absprache

SPANNENDES IN DER NÄHE

Fünf Gehminuten entfernt ist ein beheiztes Freibad. Das Feriendorf ist ein idealer Ausgangspunkt für Wanderungen und Radtouren. Im Winter bieten sich gute Möglichkeiten zum Wintersport. Interessante Ausflugsziele sind: das fürstliche Schloß Thurn und Taxis, UNESCO-Weltkulturerbe Regensburg, Churpfalz-Freizeitpark bei Cham, Burg Falkenstein, Furth im Wald, Bodenmais, Freizeitzentrum Hoher Bogen.



DEUTSCHES ERHOLUNGSWERK e.V.

Heroldstraße 35 | 93455 Traitsching
 Buchung unter: Deutsches Erholungswerk e.V.
 Gotenstraße 19 | 20097 Hamburg | T: (040) 41345753
 (Mo – Do 8 – 13 Uhr / Fr 8 – 12 Uhr)
 buchung@dew-hamburg.de
 www.dew-feriendorfer.de



PREISBEISPIEL für 1 Woche | 7 Ü mit SV

1 Ferienhaus (5–8 Betten)

ab 413,00 Euro

FAMILIENFREIZEIT URLAUB IM WANDERGEBIET BAYERISCHER WALD

Das Feriendorf Sattelbogen bietet zu jeder Jahreszeit ausgiebige Erholung und viel Vergnügen. Im Sommer bei Sonne und im Winter bei Schnee können Sie die herrliche Landschaft genießen, viele Wanderwege zum Nordic-Walking oder zu ausgiebigen Fahrradtouren nutzen. Das nahe gelegene Freibad bietet Spiel und Spaß für Sportliche und schöne Liegewiesen für Sonnenliebhaber wie Faulenzer. Wer mag, kann bei zahlreichen Veranstaltungen in den umliegenden Gemeinden die typische Lebensart Bayerns erkunden und die hier erzeugten Köstlichkeiten genießen – teils direkt vom Bauernhof. Viele Ausflugsziele und Sehenswürdigkeiten finden Sie in direkter Umgebung oder Sie unternehmen einen Tagesausflug nach Prag. Viel Vergnügen!

Weitere Informationen: www.sattelbogen-feriendorf.de



KOLPING HAUS BAYERISCHER WALD



PREISBEISPIEL für 1 Woche | 7 Ü mit VP

2 Erwachsene | 2 Kinder (5 / 10 Jahre)

ab 1.214,50 Euro

1 erwachsene Person | 1 Kind (10 Jahre)

ab 630,00 Euro

FREIZEIT FÜR MENSCHEN MIT HANDICAP BARRIEREFREI DEN BAYERISCHEN WALD ERKUNDEN

„Zeit, die gut tut!“ unter diesem Motto steht unser Angebot für Menschen mit Handicap.

Ihr Wohlbefinden liegt uns am Herzen. Unser Haus ist weitgehend behindertengerecht und ermöglicht Familien oder Gruppen mit Handicap einen schönen und erholsamen Aufenthalt.

Wir gehen auf Ihre Anliegen und Wünsche individuell ein. Die Gemeinschafts- und Tagungsräume sind alle barrierefrei zu erreichen. Die Zimmer sind Ihren Bedürfnissen angepasst und bieten alles, was Sie zur Erholung brauchen.



Wir unterstützen Sie oder Ihre Gruppe beim Zusammenstellen eines Ferienprogramms und halten barrierefreie Ausflugsziele für Sie bereit. Die Familie ist unsere Zielgruppe Nummer eins. Freuen Sie sich auf einen erholsamen Urlaub.

Weitere Informationen:
www.haus-bayerischer-wald.de

BAYERISCHER WALD



69

Ein Aufenthalt in Lambach – Zeit, die gut tut! Urlaub für Eltern, Abenteuer für Kinder.

DAS BESONDERE BEI UNS

Wir organisieren Wanderungen und Ausflüge zu Sehenswürdigkeiten der Umgebung. Auf unserer Hausterrasse tanken Sie Sonne und Kraft für den Alltag. In der Osserstube lassen Sie den Tag ausklingen bei Musik, Begegnungen und Gesprächen. Im und am Haus gibt es viele Freizeitmöglichkeiten.

AUSSTATTUNG

190 Betten | 23 DZ mit DU / WC, teilweise Balkon | 35 APP mit DU / WC, teilweise Balkon, davon 7 barrierefrei | Lesezimmer | Kinderspielraum | Hauskapelle | TV-Raum | Fitnessraum | Infrarotkabine | WLAN | Kegelbahn | Wasser-Sand-Spielplatz, Piratenschiff | Sporthalle | Sportplatz am Haus | Beachvolleyball | Minigolfanlage | Balance-Parcour | Wintersport

VERPFLEGUNG

VP | Früh-, Mittags- und Abendbuffet

SPANNENDES IN DER NÄHE

Bayerwaldtierpark Lohberg, Greifvogelpark Grafenwiesen, Sommerrodelbahn Hoher Bogen, Waldwipfelweg und Bayerwald Xperium in St. Englmar, Weltkulturerbestadt Regensburg, Großer Arber (1.456 m), Kanufahren auf dem Regen, Loipen- und Skiabfahrten, Holzweg Lambach, Osserbad Lam, Dreiflüssestadt Passau, Prag und Pilsen

 **Haus
Bayerischer
Wald**

Kolping
Erholung | Tagung | Bildung

Lambach 1 | 93462 Lam
T: (09943) 94070 | F: (09943) 940710
info@haus-bayerischer-wald.de
www.haus-bayerischer-wald.de

AWO ARBER FERIENDORF ZWIESEL

70

BAYERISCHER WALD



Urlaub von seiner schönsten Seite für die ganze Familie im AWO Arber-Feriedorf in Zwiesel, Glasstadt und Luftkurort am Nationalpark Bayerischer Wald, umrahmt von sanften Bergrücken und unendlich erscheinenden Wiesen und Wäldern.

DAS BESONDERE BEI UNS

Ob Sommer oder Winter, ob Aktion oder Ruhe – das AWO Arber Feriedorf bietet die Bühne für unvergessliche Ferien: Spiel und Spaß für Groß und Klein, mit Kinderferienprogramm. Wander-, Rad- / Mountainbikewege und Langlaufloipen beginnen direkt vor der Haustür. Und das Beste: Sie erreichen viele Ziele auch ganz ohne Auto, mit der Zwieseler Gästekarte können Sie alle Busse und Bahnen der Region kostenlos nutzen.

AUSSTATTUNG

140 Betten | 4 APP / 56 qm | Haupthaus für 2 Personen mit TV / DU / WC / Balkon | 16 FH / 93 qm für 6 Personen | 6 FEWO barrierefrei / 123 qm für 6 Personen | FH und FEWO: TV / DU / WC / Terrasse, teilweise Balkon | Hund auf Anfrage | Spiel- und Liegewiesen mit Bachlauf | Bolzplatz | Kinderspielplatz | Spielscheune für Kinder | Grillplatz | Holzbackofen | Familienrestaurant | Wintersport | E-Bike-, Fahrrad- und Skiverleih (extern) | Tischtennis | ZEB (Hallen-, Freibad, Sauna) direkt um die Ecke

VERPFLEGUNG

Ü/F | HP | VP | SV | besondere Verpflegung nach Absprache

SPANNENDES IN DER NÄHE

Nationalpark Bayerischer Wald: Tierfreigelände, Haus zur Wildnis, Baumwipfelpfad. Glashüttenbesichtigungen, Waldmuseum, Historisches Bergwerk Silberberg, Bodenmais, Böhmerwaldcourier (mit der Bahn in das benachbarte tschechische Klattau). Organisierte Ausflugsfahrten: Dreiländereck Dreissessel, Historisches Regensburg, Dreiflüssestadt Passau, München, Goldene Stadt Prag



Karl-Herold-Straße 9 | 94227 Zwiesel
T: (09922) 50049930 | F: (09922) 50049919
info@awo-zwiesel.de | www.ferienwohnung-in-zwiesel.de



PREISBEISPIEL für 1 Woche | Hauptsaison mit HP: Frühstücksbuffet / Abendmenü

2 Erwachsene 2 Kinder (5 / 10 Jahre)	ab 881,30 Euro
1 erwachsene Person 1 Kind (10 Jahre)	ab 483,00 Euro

FAMILIENFREIZEIT
FAMILIENSPASS IM BAYERISCHEN WALD

Wir wissen, dass Eltern dann Urlaub haben, wenn ihre Kinder die Zeit vergessen und auf Entdeckungsreise gehen. Deshalb haben wir unsere Häuser besonders kinderfreundlich angelegt. Weitab von lärmenden Straßen können sich die Kleinen nach Herzenslust in ihr Spiel vertiefen. Dafür sorgen sowohl der Abenteuerspielplatz mit Bolzplatz als auch das kleine Bächlein am Rande der Anlage, das im Sommer für angenehme Abkühlung sorgt.

Natürlich sind auch Gruppen in unserer Anlage gerne gesehene Gäste, für die Häuser mit bis zu 123 qm zur Verfügung stehen. Aber auch die nähere Umgebung bietet wunderbare Ausflugsziele für Groß und Klein mit einer Vielzahl an gut markierten Wanderwegen aller Schwierigkeitsgrade. Ein Tipp an alle Radfahrer: Radwege und Mountainbiketouren beginnen bei uns direkt vor der Haustür.



Sie werden überrascht sein, wie vielfältig das Freizeitangebot in unserer schönen Region ist!

Weitere Informationen:
www.awo-ferienwohnung-in-zwiesel.de

MEER & WASSER

URLAUB AM MEER IST ETWAS GANZ BESONDERES. Es macht Spaß, in den Wellen zu toben oder sich einfach im Wasser treiben zu lassen, Sandburgen zu bauen und im Watt und Wasser Tiere zu entdecken, die man nur hier finden kann.

DIE WELTMEERE

Sie bedecken über 70 % der Erdoberfläche und sind sehr wichtig für unser Klima: Die riesigen Wassermassen speichern Wärme und einen großen Teil der gefährlichen Treibhausgase. Die Pflanzen im Meer wie Plankton und Algen wandeln genau wie die Bäume in den Wäldern das Kohlendioxid aus der Luft in Biomasse und Sauerstoff um.

Reste alter Fischernetze, rostige Fässer, PET-Flaschen und Plastiktüten sind gefährlich für die im Meer lebenden Pflanzen und Tiere. Sie verfangen sich in den Netzen oder verwechseln Plastikteile mit Nahrung, werden davon krank oder sterben. Selbst in 11.000 Metern Tiefe hat ein Forscher mit einem speziellen U-Boot auf dem Meeresboden Müll entdeckt.

**HIER SCHWIMMEN
ABER NICHT NUR
FISCHE IM WASSER!**

**WOW!
ÜBERALL
WASSER!**



RADDAMPFER

aus einer PET-Flasche

- 1 gebrauchte PET-Flasche, 0,5 l
- 2 Holzstäbe
- Kleber
- 4 Haushaltsgummis
- 2 gebrauchte Suppenlöffel aus Plastik

1. Klebe die beiden Holzstäbe am besten mit einer Heißklebepistole an den geraden Teil Flasche, so dass sie sich genau gegenüber liegen und mindestens 10 cm über das hintere Flaschenende hinausragen. Befestige sie zusätzlich mit einem Gummiband.
2. Schneide von beiden Suppenlöffeln ca. 1 cm vor dem Löffelkopf die Stiele ab. Dann klebe die verbleibenden Stielenden so gegeneinander, das der eine Löffelkopf nach oben und der andere nach unten schaut.
3. Spanne zwei Haushaltsgummis am hinteren Ende zwischen die beiden Stäbe und stecke in der Mitte die Schaufelachse zwischen die Gummis.
4. Nun verdrehe sie zwei- dreimal mit dem Gummi und verklebe Schaufelachse und Gummis fest miteinander. Jetzt kannst du das Boot ins Wasser setzen.

**AHOI UND
GUTE FAHRT!**

HAUS DER FAMILIE SCHÖNSTATT AUF'M BERG

71

ALLGÄU



WALTENHOFEN

Im Urlaubsparadies Allgäu – Berge im Blick und Seen vor der Türe – auf einer Anhöhe – ruhig, ohne Autoverkehr – familienfreundliche und spannende Ausflugsmöglichkeiten

DAS BESONDERE BEI UNS

sind das familienfreundliche Bergteam, die tolle Lage, die Natur rund ums Haus, das Alm-Feeling im Sommer, wenn die Kuhglocken bimmeln, im Winter das Schlittensfahren neben dem Haus, die Rollstuhlgängigkeit, die flexiblen Anreisetage, der „Eheweg“ (Rundweg mit Impulsen), die kleine Wallfahrtskapelle am Waldrand, und dass Familien nur für ihre ältesten beiden Kinder bezahlen.

AUSSTATTUNG

102 Betten | 38 Zimmer mit DU / WC (EZ, DZ, Familienzimmer) | meist Balkon | Jugendstock (Etagenduschen) mit 35 Betten | Aufenthaltsräume | Kinderspielraum | Hauskapelle | Tagungen | Cafeteria | Teeküche | TV-Raum | Klavier | WLAN | kleine Turnhalle | Sitzgruppen im Freien | Grillplatz | Spielplatz | Tischtennis | Tischfußball | Billard | Sportplatz | Wintersport

VERPFLEGUNG

Ü/F | HP | VP | Buffet

SPANNENDES IN DER NÄHE

bis 10 km: die gemütliche Stadt Kempten mit vielen Shopping-Möglichkeiten, Badeseen, Wanderwege, Langlaufloipen, Fahrradwege, Sennereien; bis 35 km: Oberstdorf, das Nebelhorn, Breitachklamm, Füssen (Königsschlösser), Bergbahnen und Wanderwege, Skipisten, spannende Museen, Burgen, Sommer- und Winterrodelbahnen; bis 100 km: Bodensee, Österreich, Schweiz, Legoland



Memhölz 68 | 87448 Waltenhofen | T: (08379) 92040
F: (08379) 920499 | info@schoenstatt-memhoelz.de
www.schoenstatt-memhoelz.de



PREISBEISPIEL für 1 Woche | 7 Ü mit HP: Frühstücksbuffet, kalt-warmes Abendbuffet

2 Erwachsene 2 Kinder (5 / 10 Jahre)	ab 1.094,80 Euro
1 erwachsene Person 1 Kind (10 Jahre)	ab 547,50 Euro

FAMILIENFREIZEIT ADVENT TO GO ...

Mehr ich – mehr du – mehr wir

Die Adventszeit entdecken – innehalten – genießen – auftanken – neue Kraft schöpfen – ein bisschen Himmel im Alltag.

Sie können sich freuen auf:

Ein tolles Kinderprogramm mit engagierten Kinderbetreuern, ein kreativ-adventliches Nachmittagsangebot für die ganze Familie mit oder ohne Schnee, für die Eltern ein Vortrag mit anschließender Zeit zu zweit, miteinander beten, singen, Familien-Gottesdienst feiern, Begegnung mit Familien, Pause in der Cafeteria und beim Adventsmarkt, Stille in der Hauskapelle oder im Kapellchen, ein Wochenende ohne Hausarbeit und ohne Kochen!



Advent to go ... mit der Familie die Adventszeit entdecken ... Weihnachten ist das Ziel.

Weitere Informationen:
schoenstatt-memhoelz.de

KOLPING ALLGÄUHAUS



PREISBEISPIEL für 1 Woche | 7 Ü mit VP: Frühstücks-, Mittags- und Abendbuffet

2 Erwachsene 2 Kinder (5 / 10 Jahre)	ab 1.444,80 Euro
1 erwachsene Person 1 Kind (10 Jahre)	ab 756,00 Euro

FAMILIENFREIZEIT MUSIK VERSETZT BERGE

Und wir setzen die Musik direkt in die Berge. Das Kolping-Allgäuhaus bringt mit einem neuen Angebot Berg und Tal zum Klingen und bietet vor allem Familien in besonderen Lebenslagen in traumhafter Landschaft mit saftigen Wiesen und tiefen Wäldern, erfrischenden Badeseen und Bergbächen und der imposanten Bergwelt den idealen Rahmen für einen erholsamen Urlaub. Im Rahmen des vom Bundesministerium für Familie, Senioren, Frauen und Jugend geförderten Projekts „Erleben und Stärken“ können Sie sich einfach ausprobieren. Wir bieten ein buntes Programm aus Musik, Tanz- und Theaterworkshops. Vorkenntnisse sind nicht notwendig, im Vordergrund stehen die Freude an der Musik und das Entdecken neuer Talente. Sie werden staunen, was Musik alles aus Ihnen und Ihren Familienmitgliedern herausholt! Darüber hinaus bieten wir geführte Familienwanderungen, Kreativangebote für jedes Alter und ein Kinder- und Jugendprogramm ab 3 Jahren.

Lernen Sie in der Hausgemeinschaft neue Familien kennen und stärken Sie Ihre Seele bei Impulsen und Gottesdiensten in der Hauskapelle. Genießen Sie dreimal täglich unser frisches und regionales Buffet, für Ausflüge bereiten wir gerne ein Lunchpaket.



Weitere Informationen:
www.allgaeuhaus-wertach.de/musik

ALLGÄU



WERTACH

72

Berge, Bäche, Seen, Wiesen und Wälder – das Allgäu ist an Vielseitigkeit kaum zu übertreffen. Mitten in dieser traumhaften Landschaft: unser Familienferienzentrum. Das Kolpinghaus ist zu jeder Jahreszeit der ideale Urlaubsort.

DAS BESONDERE BEI UNS

In den Ferienfreizeiten lockt unser buntes Kinder- und Familienprogramm Groß und Klein an. Mit Töpfern, Instrumentenbau, Musikangeboten, Grillabenden mit Musik, Wanderungen und vielem mehr ist für alle etwas dabei. Ganzjährig bieten wir eine Kinderbetreuung von 3 – 6 Jahren.

AUSSTATTUNG

198 Betten | 30 Familienzimmer | 14 DZ mit Verbindungstür | 4 EZ DU / WC, Telefon und TV-Anschluss, teilw. Balkon oder Terrasse | barrierearm (1 Familienzimmer, 2 Einzelzimmer, 2 Mehrbettzimmer) | Wellness: Dampfbad, Sauna, Bewegungs- und Kinderbecken | Tagung | Kapelle | Gruppenräume | Musikraum | Töpferraum | Kegelbahn | Teeküche | TV-Raum | WLAN (Gebühr) | Sporthalle | Tischkicker und -tennis | Billard | Bällebad | Innen- und Außenspielplätze | Hart- und Beachplatz

VERPFLEGUNG

VP | tägl. vegetarisch | besondere Verpflegung auf Anfrage

SPANNENDES IN DER NÄHE

Bergkäseennerei, Bergskellerei, Hammerschmiede und Kleine Wies direkt in Wertach, zahlreiche Seen, Bergbahnen und Berghütten (Allgäuer Alpen, Tannheimer Tal, Kleinwalsertal), Kempten, Füssen (Königsschlösser Neuschwanstein und Hohenschwangau), Oberstdorf (Skiflugschanze, Breitachklamm), Wieskirche, Hochseilgarten, Rodelbahn

Allgäuhaus

Erholung | Tagung | Bildung

Kolpingstraße 1 – 7 | 87497 Wertach | T: (08365) 7900
F: (08365) 790190 | info@allgaeuhaus-wertach.de
www.facebook.com/allgaeuhaus | www.instagram.com/allgaeuhaus | www.allgaeuhaus-wertach.de



KinderLAND

HAUS ZAUBERBERG

73

ALLGÄU

PFRONTEN



Traumhaft – das Haus Zauberberg in Pfronten-Rehbichl – eingebettet in die sanften Hügel mit zauberhaftem Blick auf die Allgäuer Bergwelt bis hin zur Zugspitze. Genießen Sie die wunderbaren Wiesen, Wälder, Bäche, Seen und Berge.

DAS BESONDERE BEI UNS

sind die Berge und ihre zauberhafte Ausstrahlung. Erleben Sie mit uns: geführte Wander-, Berg- und Gipfeltouren aller Schwierigkeitsgrade, Nordic Walking-Kurse, märchenhafte Zaubershows, Kinderfeste, Pizza- / Grillparty, Canyoning, Ski-Langlauf-Kurse, Schneeschuhwandern, Yoga, Stand up Paddel-Verleih. Kinderbetreuung ab ca. 3 Jahre in den Ferien.

AUSSTATTUNG

150 Betten | 35 Familienzimmer mit DU / WC / Balkon oder Terrasse, davon 30 Zimmer mit Verbindungstür | 6 Zimmer barrierefrei | Urlaub mit Pflegebett | Telefon | TV-Anschluss im Zimmer | Babyfonverleih | Kaminzimmer | Gruppenräume | Tagungen | Werkraum | Theatersaal mit Bühne | Indoor-Spielplatz | Kapelle | Babyküche | TV-Raum | WLAN (Gebühr) | Wellnessbereich: Sauna, Dampfbad, Whirlwanne, Wasserspielplatz: „Schatzinsel“ | Kegelbahn | Tischtennis | Kicker | Sporthalle | Spielplatz

VERPFLEGUNG

VP | besondere Verpflegung auf Anfrage

SPANNENDES IN DER NÄHE

Themen-Spielplätze, Alpenbad, Hochseilgarten, Walderlebniszentrum, Bergbahnen, Glasbläserei, Schmetterlingsgarten, Deutschlands höchstgelegene Burgruine Falkenstein, Burgruinen Hohen Frey- und Eisenberg, Sennereien, Königsschlösser Neuschwanstein und Hohenschwangau, Sommerrodelbahn und Erlebnisbad Nesselwang, Zugspitze, Kempten – die älteste Stadt Deutschlands, Weltkulturerbe – Wieskirche, Legoland



Kolpingstraße 23 | 87459 Pfronten
T: (08363) 91260 | F: (08363) 912656
info@haus-zauberberg.de
www.haus-zauberberg.de



PREISBEISPIEL für 1 Woche | 7 Ü mit VP

2 Erwachsene 2 Kinder (5 / 10 Jahre)	ab 1.267,00 Euro
1 erwachsene Person 1 Kind (10 Jahre)	ab 660,00 Euro

FAMILIENFREIZEIT SKI-ZWERGERL UND WINTERSPASS ZEIT, DIE GUT TUT – IN DEN ALLGÄUER ALPEN

Das Allgäu verwandelt sich im Winter zu einer wundervollen Kulisse. Genießen Sie gemeinsam mit Ihrer Familie den Zauber der glitzernden Schneelandschaft. Ob Schneewanderung, Schlitten- oder Skifahren, als Familie finden Sie Zeit für Gemeinsamkeit in einer herrlichen Natur.

Haben auch Sie Freude an der Bewegung in der kalten Landschaft? Dann ist unsere winterliche Familienfreizeit genau das Richtige. Wir bieten Ihnen:

Schneewanderung, SKI-Trainings, Schlittenausleihe am Haus, Schneeschuh-Spaßprogramm, Ausflug zum Glasbläser und zum Schmetterlingshaus, Zaubershow, Pizzaparty, Zuckerbäckerei, Ski-Zwergel-Kurs (für Kinder von 3 – 6 Jahren), Kinder- und Jugendbetreuung, Nutzung der Sporthalle und des Spielzimmers, Wellness-Oase, Yoga und Wasserspielplatz (mit Sauna, Dampfbad, Erlebnisduchen und Tauchbecken).



Freuen Sie sich auf eine entspannte Zeit im Allgäu und genießen Sie Zeit, die gut tut.

Weitere Informationen:
www.haus-zauberberg.de

HAUS ST. CHRISTOPHORUS



PREISBEISPIEL für 1 Woche | 7 Ü: ohne Verpflegung – Ferienhaus, zzgl. Strom

2 Erwachsene | 2 Kinder (5 / 10 Jahre)

ab 574,00 Euro*

Belegung bis 8 Personen für Familien

ab 714,00 Euro*

* zusätzliches Einzelzimmer für 10,00 Euro /pro Tag, Zuschlag bei Aufenthalte unter 5 Tagen

BERGLUFT SCHNUPPERN – ENTSPANNEN AM BODENSEE

Die Familienferienstätte in Nonnenhorn mit Ihren 12 Ferienhäusern liegt direkt am Ufer des wunderschönen Bodensee. Deshalb ist das Motto des Hauses auch „Am See genießen“. Nonnenhorn präsentiert sich seinen Besuchern als charmanter Luftkurort und ist als idealer Ausgangspunkt zum Wandern, Radfahren, Schwimmen und für Schiffsausflüge hervorragend geeignet. Weiße Bergspitzen, schimmernde Wellen, malerische Orte – das ist Entspannung für Auge, Herz und Seele. Das Haus St. Christophorus bietet den Familien auch ein tägliches Mittagessen gegen Gebühr an. Ob Familienurlaub, auch mit bis zu 3 Kinderzimmern, Seniorenerholung oder Urlaub für Menschen mit Handicap – alles ist möglich. Den Gästen mit Handicap steht ein Haus mit rollstuhlgerechtem Appartement (Wohn-/Schlafraum, Küche, Bad-EG) zur Verfügung. Der Seezugang wurde 2020 barrierefrei gestaltet.



ALLGÄU



NONNENHORN

74

Der Luftkurort Nonnenhorn am Bodensee begeistert mit eindrucksvollem Alpenpanorama und ist eine Station auf dem Oberschwäbischen Jakobsweg.

DAS BESONDERE BEI UNS

Eigener Badestrand – geführte Wanderungen und Radtouren, Grillabend am See, Kinderbetreuung in den Hauptferienzeiten. Großes Freizeitangebot: Kinderspielplatz, Tennisplatz, Minigolf, Segel- und Surfschule. Kostenfrei: Beheiztes Freischwimmbad, Bus und Bahn mit der Echt-Bodensee-Card.

AUSSTATTUNG

70 Betten | 12 Häuser für 2 – 8 Personen | voll ausgestattete Küche mit Essecke | Wohnraum mit Sonnenterrasse und Seeblick | Elternschlafzimmer | entsprechende Kinderzimmer | 2 Duschräume mit WC | Telefonanschluss | WLAN | 1 Haus barrierefrei | Hobbyräume | Tagungen | TV- und Mehrzweckraum | Spielplatz mit Ballspielmöglichkeiten | Tischtennis | E-Bike und Fahrradverleih

VERPFLEGUNG

SV | Angebot: Mittagessen gegen Aufpreis

SPANNENDES IN DER NÄHE

Insel Mainau, Bodenseeschiffahrt, Affenberg Salem, Sea-Life-Center Konstanz, Ravensburger Spieleland, Pfänderbahn Bregenz mit Alpenwildpark, Pfahlbaumuseum Unteruhldingen, Bregenzer Seebühne



Conrad-Forster-Straße 60 | 88149 Nonnenhorn
 Buchung unter: Familienferienwerk im Familienbund der Katholiken im Bistum Augsburg e. V.
 Kappelberg 1 | 86150 Augsburg
 T: (0821) 31668855 | F: (0821) 3166-8859
 familienferienwerk@bistum-augsburg.de
 www.familienferienwerk-nonnenhorn.de

BILDUNGS- UND ERHOLUNGSSTÄTTE LANGAU

75

OBERBAYERN



STEINGADEN

Weit weg vom Trubel der Welt, in direkter Nachbarschaft zu Wieskirche und Schloss Neuschwanstein, eingebettet in ein ergreifendes Bergpanorama. Hier liegt die Langau – ein Ort mit Geschichte und Raum für Geschichten.

DAS BESONDERE BEI UNS

Eigene Programme für Menschen mit Behinderung und ihre Familien: Engagierte Ehrenamtliche betreuen die Angehörigen mit Behinderung wie auch die nichtbehinderten Geschwister. Spirituelle Angebote bereichern Jahreswechsel und Osterzeit. Oder Sie nutzen die Langau als wunderbaren Urlaubsort mit Alpenpanorama nur für sich.

AUSSTATTUNG

110 Betten | 9 EZ mit DU / WC / Balkon | 23 DZ mit DU / WC / Balkon | 13 Familien-APP mit DU / WC / Balkon | 5 APP | 1 FEWO | 10 Zimmer barrierefrei nach DIN 18040 | Urlaub mit Pflegebett | WLAN | Hund auf Anfrage | 8 Aufenthaltsräume | Kinderaktionsfläche (indoor) | Snoezelenraum | Hauskapelle | Tagungen | Teeküche | Kaminzimmer | TV-Raum | Spielplatz | Tischtennis | Tischkicker | Volleyballfeld | Lagerfeuerplätze

VERPFLEGUNG

Ü/F | HP | VP | SV | Sonderkost nach Voranmeldung

SPANNENDES IN DER NÄHE

Spaziergang zur Wieskirche (Unesco Weltkulturerbe), Schlösser: Neuschwanstein, Hohenschwangau, Linderhof (ca. 20 km), Klöster: Ettal, Benediktbeuren (ca. 25 km), Oberammergau, Garmisch-Partenkirchen, Murnau, Zugspitze, Alpen, Starnberger See, Ammersee, Staffelsee, Forggensee (zum Teil mit Schifffahrt – alle mit Bademöglichkeit), Erlebnisbauernhöfe



Langau 1 | 86989 Steingaden
T: (08862) 91020 | F: (08862) 910228
info@langau.de
facebook.com/dielangau
www.langau.de



PREISBEISPIEL für 1 Woche | 7 Ü mit VP

2 Erwachsene 2 Kinder (5 / 10 Jahre)	ab 1.478,00 Euro
1 erwachsene Person 1 Kind (10 Jahre)	ab 784,00 Euro

VATER-KIND-FREIZEIT – BARRIEREFREIES VATER-KIND-WOCHENENDE ZWISCHEN MEISSEL UND MUSCHELKALK

Skulpturen aus Stein – Schlag für Schlag ein wenig mehr!

Liebe Väter, manchmal muss man richtig fest drauf hauen. Dann wieder ganz vorsichtig kleine Details heraus arbeiten. Vom Groben zum Filigranen. Unter fachkundiger Anleitung eines Bildhauers gestalten Sie zunächst mit Ihrem Kind eine Vorlage aus Plastilin. Danach übertragen Sie diese auf einen Quader aus Muschelkalk und arbeiten diesen dann in den folgenden einhalb Tagen aus. So lernen Sie die Grundzüge der Bildhauerei und erleben gleichzeitig die Kreativität, die in Ihrem Kind und Ihnen steckt. Sofern Ihr Kind an der Skulptur mitarbeiten kann, ist es herzlich dazu eingeladen. Ist dies nicht möglich, betreuen unsere Ehrenamtlichen Ihr Kind, damit Sie sich ganz auf Ihr Werk konzentrieren können.



Wir garantieren Ihnen, dass Sie nach diesem Wochenende Ihr Werk spüren werden (zumindest in den Armen)! Sie werden überrascht sein, wie viel man in zwei Tagen aus Stein gestalten kann.

Wir freuen uns auf Ihre Anmeldung.

Weitere Informationen:
www.langau.de/unsere-veranstaltungen

KOLPING-FAMILIENHOTEL „HAUS CHIEMGAU“



PREISBEISPIEL für 1 Woche | 7 Ü mit VP

2 Erwachsene | 2 Kinder (5 / 10 Jahre)

ab 1.232,00 Euro

1 erwachsene Person | 1 Kind (10 Jahre)

ab 644,00 Euro

FAMILIENFREIZEIT FAMILIENURLAUB IN DEN BERGEN

Was gibt es Schöneres als einen Familienurlaub zwischen Chiemsee und Watzmann, der für jedes Alter etwas zu bieten hat: An einem Tag einen Badeurlaub am „Bayrischen Meer“, am nächsten Tag eine Bergtour am Watzmann oder einfach einen Tag in der Mozartstadt Salzburg verbringen. Das Haus Chiemgau in Teisendorf bietet in den Ferien mehrere Familienfreizeiten mit einem abwechslungsreichen Animations- und Ausflugsprogramm mit Kinder- und Jugendbetreuung an – ein Ort, an dem sowohl Kinder und Jugendliche als auch Erwachsene ihren Spaß haben und Gleichgesinnte treffen. Zeit – die jedem Alter gut tut!

Weitere Informationen: www.haus-chiemgau.de



OBERBAYERN



TEISENDORF

76

Traumhafter Rupertiwinkel, sehens- und erlebenswert! Ob Königssee, Salzburg oder Chiemsee: Sagenumwobene und weithin bekannte Sehenswürdigkeiten und Wahrzeichen wetteifern mit der wunderschönen Bergwelt der Berchtesgadener Alpen.

DAS BESONDERE BEI UNS

Kommen Sie einfach vorbei und erleben Sie – egal ob Klein oder Groß – die herzliche Atmosphäre bei uns im Haus Chiemgau. Bilder sagen mehr als tausend Worte – Schauen Sie sich unser Haus sowie die Umgebung auf unserer Homepage an.

AUSSTATTUNG

221 Betten | 40 Familien-APP (auch als DZ, EZ und Mehrbettzimmer nutzbar) | 6 Zimmer barrierefrei | TV im Zimmer | Kinderspielbereich über 2 Etagen mit Kletterhaus und Bällebad | Aufenthaltsräume | Jugendraum | Hauskapelle | Tagungen | TV-Raum | WLAN | E-Bike-Verleih | Tischtennis | Billard | Kicker | Geister-Kegelbahn | Spielplatz | Sporthalle | Beach-Volleyballplatz | Fußball | Wintersport | Riesenschach

VERPFLEGUNG

Ü/F | HP | VP | besondere Verpflegung nach Absprache

SPANNENDES IN DER NÄHE

Mozartstadt Salzburg, Salzbergwerk Berchtesgaden, Sommerrodelbahn, Bergbahnen, Königssee, Chiemsee, Waginger See, Höglwörther See, verschiedene Frei- und Erlebnisbäder, Naturbadeseen, Langlaufzentrum Ruhpolding, Eislaufzentrum Inzell, große schneesichere alpine Skigebiete in der Nähe

Haus Chiemgau

Kolping
Erholung | Tagung | Bildung

Dechantshof 3 | 83317 Teisendorf
T: (08666) 98590 | F: (08666) 487
info@haus-chiemgau.de
www.haus-chiemgau.de

VERÖFFENTLICHUNGEN



FLYER

In bunter, familienfreundlicher Gestaltung wird auf 8 Seiten über die Angebote der Familienerholung in 84 gemeinnützigen Familienferienstätten informiert. Zu dem Flyer gehören zahlreiche Illustrationen des Maskottchens „Frosch Eddi“, der Wissenswertes und Freude rund um einen großartigen Familienurlaub in Deutschland vermittelt.



BROSCHÜRE

In Familienferienstätten sind seit Jahren Angebote entstanden, bei denen die Bedürfnisse von Menschen mit Behinderung mitbedacht wurden. Ebenso gibt es seit einiger Zeit spezielle Angebote für Menschen, die Pflegeverantwortung tragen, die eine gemeinsame Urlaubszeit mit der pflegebedürftigen Person ermöglichen, aber Entlastung von der Pflege sicherstellen. Die neue Broschüre „Urlaub mit der Familie – Familienerholung für Menschen mit Handicap, Pflegebedürftige und Angehörige mit Pflegeverantwortung“ stellt die Angebote von 40 Häusern vor.



WERKBUCH

Das Werkbuch „Familienerholung – Ein Recht auf Förderung – Potenziale einer zeitgemäßen Kinder- und Jugendhilfeleistung“ ist im Rahmen des Projektes der Bundesarbeitsgemeinschaft Familienerholung „Zukunftswerkstatt Familienerholung“ (2015 – 2017) entstanden. Es wurde aus Sicht verschiedener Autorinnen und Autoren erstmals der Versuch unternommen, das Potenzial der Familienerholung innerhalb der Kinder- und Jugendhilfe auszuloten.

TRÄGERVERZEICHNIS



EVANGELISCHE FAMILIENERHOLUNG

Der Arbeitskreis Evangelische Familienerholung ist der Diakonie Deutschland angeschlossen. Mitglieder der Evangelischen Familienerholung sind die Träger der evangelischen Familienferienstätten in Deutschland sowie diakonische und kirchliche Dienststellen, die ihrerseits bundesweit oder auf landeskirchlicher Ebene Aufgaben der Familienerholung wahrnehmen. Das gilt auch für die Mitglieder der Arbeitsgemeinschaft christlicher Kirchen in Deutschland. Die im Verzeichnis hinter den Hausnamen in Klammern gesetzte Ziffer verweist auf den Standort in Deutschland, vergleiche die Übersichtskarte auf der Rückseite des Katalogs.

SCHLESWIG-HOLSTEIN

Erholungs- und Bildungszentrum Wittensee (1) _____ Verband d.Gemeinschaften i.d. Evang. Kirche in Schleswig-Holstein, Dorfstr. 10, 24361 Groß Wittensee, EBZ@VG-SH.de

MECKLENBURG-VORPOMMERN

Ev. Familienferienstätte Boltenhagen (5) _____ Diakoniewerk im nördlichen Mecklenburg gGmbH, Am Wasserturm 4, 23936 Grevesmühlen, info@diakoniewerk-gvm.de
Haus Wartburg (8) _____ Ev.-luth. Diakonissenanstalt Dresden e. V., Holzhofgasse 29, 01099 Dresden, vorstand@diako-dresden.de
Familienferienstätte Zingst (9) _____ Berliner Stadtmission Diakonie Betriebs gGmbH, Lehrter Str. 68, 10557 Berlin, info@berliner-stadtmission.de
Haus „Seeadler“ – Christliche Gästehäuser gGmbH (10) _____ Landeskirchlicher Gemeinschaftsverband Vorpommern e. V., Baustraße 2, 17489 Greifswald, inspektor@lgyv.de

NIEDERSACHSEN

Familienferienstätte Blinkfüer (15) _____ Diakonisches Werk d. Ev.-ref. Kirche, Saarstr. 6, 26789 Leer, diakonie-reformiert.de
Haus Kloster Loccum (18) _____ Landesverein f. Innere Mission, Friedrichswall 17, 30159 Hannover, info@inneremission.de
Haus am Meer (19) _____ Diakonie Freizeitzentrum Spiekeroog gGmbH, Westend 12, 26474 Spiekeroog, pberg@diakonie-ruhr-hellweg.de
Haus Wolfgang e. V. (20) _____ Haus Wolfgang Ev. Ferienstätte auf Spiekeroog e. V., Kirchstr. 15, 33330 Gütersloh, Andreas-Floettmann@gmx.de
Haus Seerose (27) _____ ReGenesa in der Ev.-Lth. Landeskirche Hannovers e. V., Knochenhauerstraße 33, 30159 Hannover, info@regenesa.de

SACHSEN-ANHALT

CVJM-Familienferienstätte Huberhaus (28) _____ CVJM Landesverband Sachsen-Anhalt e. V., St.-Michael-Str. 46, 39112 Magdeburg, info@cvjm-sachsen-anhalt.de

BRANDENBURG

Ferienort Groß Väter See (29) _____ Berliner Stadtmission Diakonie Betriebs gGmbH, Lehrter Str. 68, 10557 Berlin, info@berliner-stadtmission.de

NORDRHEIN-WESTFALEN

Matthias-Claudius-Haus (34) _____ Diakonie Ruhr-Hellweg e. V., Schützenstr. 10, 59872 Meschede, info@diakonie-ruhr-hellweg.de

HESSEN

CVJM-Ferienort Herbstein e. V. (38) _____ CVJM-Ferienort Herbstein e. V., Ernst-Klotz-Weg 1, 36358 Herbstein, info@cvjm-ferienort.de
Haus Höhenblick – Christliche Freizeit- und Tagungsstätte (39) _____ Evangelisch-methodistische Kirche, Eilbeker Weg 86, 22089 Hamburg, email@hoehenblick.de
Familienferienstätte Dorfweil (41) _____ Ev.-Freikirchl. Erholungswerk e. V., Auf der Mauer 5, 61389 Schmitten, info@ffs-dorfweil.de

THÜRINGEN

Burg Bodenstern (42) _____ Ev. Kirche in Mitteldeutschland, Michaelisstr. 39, 99084 Erfurt, landeskirchenamt.ekm.de
Ev. Familienerholungs- und Bildungsstätte „Haus am Seimberg“ (44) _____ Ev. Kirche von Kurhessen-Waldeck, Wilhelmshöher Allee 330, 34131 Kassel, bildungsstaette.brotterode@ekkw.de

SACHSEN

Gäste- und Tagungshaus Herrnhut (46) _____ Evangelische Brüder-Unität Herrnhuter Brüdergemeine, Comeniusstraße 8+10, 02747 Herrnhut, info@komensky.de
HERR-BERGE Burkhardtgrün (47) _____ HERR-BERGE Burkhardtgrün e. V. Senioren-, Familien- und Behindertenzentrum d. Evang.-Freikirchlichen Gemeinden in Westsachsen, An der HERR-BERGE 1–9, 08321 Zschorlau, ffs@HERR-BERGE.de
Martin-Luther-King-Haus (48) _____ Martin-Luther-King-Haus e. V., Lutherplatz 24, 01762 Schmiedeberg, info@kingsquartier.de
Christliche Ferienstätte Haus Gertrud (50) _____ Familien- und Behindertenferienstätten im Sächsischen Gemeinschaftsverband gGmbH, Hans-Sachs-Str. 37, 09126 Chemnitz, ev@lksachsen.de

RHEINLAND-PFALZ

Christliches Gästezentrum Westerwald (52) _____ Stiftung Christliches Erholungsheim „Westerwald“, Heimstr. 49, 56479 Rehe, info@cew-rehe.de
Ev. Familienferien- und Bildungsstätte Ebernburg (54) _____ Ebernburg-Verein e. V., Auf der Ebernburg, 55583 Bad Münster am Stein – Ebernburg, ebernburg@t-online.de

BADEN-WÜRTTEMBERG

Haus Lutzenberg (56) _____ Ludwigsburg e. V., Karlstr. 24, 71638 Ludwigsburg, info@haus-lutzenberg.de
Christliche Gästehäuser Monbachtal (57) _____ Liebenzeller Mission gGmbH, Postfach 1240, 75375 Bad Liebenzell, info@monbachtal.de
Ferienort Tieringen (60) _____ Verein für Familienferiendörfer in Württemberg e. V., Grüninger Str. 25, 70559 Stuttgart, Ev.Familienferiendörfer.Stgt@t-online.de

BAYERN

Hotel „Haus“ Silberbach (66) _____ EJM Service und Fürsorge gGmbH, Königsberger Str. 28, 12207 Berlin, info@ejmsud.de
Familienerholungs- und Tagungsstätte Sulzbürg (67) _____ Freundesring Sulzbürg e. V., Schlossberg 17, 92360 Mühlhausen, info@sulzbuerg.com
Bildungs- und Erholungsstätte Langau (76) _____ Langau e. V., Langau 1, 86989 Steingaden, info@langau.de

Kontakt: Geschäftsstelle Evangelische Familienerholung (EF) – Diakonie Deutschland, T: (030) 652110, familienerholung@diakonie.de

KATHOLISCHER ARBEITSKREIS FÜR FAMILIENERHOLUNG E. V.

Der Katholische Arbeitskreis für Familienerholung e. V. ist der Zusammenschluss der katholischen Träger für Familienerholung in der Bundesrepublik Deutschland. In dem Arbeitskreis sind Träger von Familienferienstätten und Feriendörfern zusammengeschlossen. Der Katholische Arbeitskreis für Familienerholung e. V. ist ein eingetragener Verein und Mitglied des Deutschen Caritasverbandes. Die im Verzeichnis hinter den Hausnamen in Klammern gesetzte Ziffer verweist auf den Standort in Deutschland, vergleiche die Übersichtskarte auf der Rückseite des Katalogs. Die mit  gekennzeichneten Häuser gehören zum Verband der Kolpinghäuser.

MECKLENBURG-VORPOMMERN

Kath. Familienferienstätte St. Ursula (7) _____ Caritasverband für das Erzbistum Hamburg e. V., Am Grünen Tal 50, 19063 Schwerin, landesverband@caritas-im-norden.de
Begegnungs- und Familienferienstätte St. Otto (11) _____ Erzbistum Berlin, Niederwallstr. 8 – 9, 10117 Berlin, info@erzbistumberlin.de
Ferienland Salem (13)  _____ Kolping-Familienferienwerk Salem e. V., Gerlerer Weg 1, 48635 Coesfeld, info@kolping-ms.de

NIEDERSACHSEN

Gästehaus Friesenhof (16) _____ Caritas Gesundheitszentrum f. Familien Norderney GmbH, Knappsbrink 58, 49080 Osnabrück, belegung@caritas-gesundheitszentrum.de
Gästehaus Caritas Inseloase (17) _____ Caritas Gesundheitszentrum f. Familien Norderney GmbH, Knappsbrink 58, 49080 Osnabrück, belegung@caritas-gesundheitszentrum.de
Familienferienstätte Stella Maris (23) _____ Familien-Ferien-Trägerwerk e. V., In der Aue 1, 42929 Wermelskirchen, info@fftw.de
Ferienparadies Pferdeberg (26)  _____ Kolping-Familienferienwerk Diözesanverband Hildesheim e. V., Domhof 18 – 21, 31134 Hildesheim, kolping@bistum-hildesheim.de

BRANDENBURG

Familienferienstätte St. Ursula (29) _____ Familienbund im Bistum Magdeburg und im Land Sachsen-Anhalt e. V., Breiter Weg 213, 39104 Magdeburg, familienbund@bistum-magdeburg.de

NORDRHEIN-WESTFALEN

Maria in der Aue (32) _____ Familien-Ferien-Trägerwerk e. V., In der Aue 1, 42929 Wermelskirchen, info@fftw.de
Heinrich Lübke Haus (33) _____ Heinrich Lübke Haus der KAB gGmbH, Bernhard-Letterhaus-Straße 26, 50670 Köln, info@kab.de

HESSEN

Vogelsbergdorf (37)  _____ Kolping-Feriendorf Herbstein gemeinnützige GmbH, Adolph-Kolping-Straße 22, 36358 Herbstein, info@vogelsbergdorf.de

THÜRINGEN

Bildungs- und Ferienstätte Eichsfeld (43) _____ Katholische Landvolkshochschule und Familienferienstätte Eichsfeld e. V., Eichenweg 2, 37318 Uder, info@bfs-eichsfeld.de

SACHSEN

Familienferienstätte St. Ursula (49) _____ Caritasverband für das Bistum Dresden-Meißen e. V., Magdeburger Straße 33, 01067 Dresden, post@caritas-dicvdresden.de

RHEINLAND-PFALZ



Arche Noah Marienberge (51) _____ Verein f. Familienerholung Marienberge e. V., Albert-Schmidt-Weg 1, 57581 Elkhäusen, info@marienberge.de
Familienferiendorf Hübingen (53) _____ Familienferiendorf Hübingen e. V., Am Buchenberg 1, 56412 Hübingen, info@ffd-huebingen.de

BADEN-WÜRTTEMBERG

Familienbildungs- und Feriendorf „Eckenhof“ (59) _____ Familienerholungswerk der Diözese Rottenburg-Stuttgart e. V., Jahnstr. 30, 70597 Stuttgart, FEW@blh.drs.de
FamilienFerien Freiburg Haus Feldberg-Falkau (61) _____ Erzdiözese Freiburg – Seelsorgeamt, Okenstr. 15, 79108 Freiburg, frank.rueschenbaum@seelsorgeamt-freiburg.de
FamilienFerien Freiburg Haus Insel Reichenau (63) _____ Erzdiözese Freiburg – Seelsorgeamt, Okenstr. 15, 79108 Freiburg, frank.rueschenbaum@seelsorgeamt-freiburg.de
Familienferiendorf Langenargen (64) _____ Familienerholungswerk der Diözese Rottenburg-Stuttgart e. V., Jahnstr. 30, 70597 Stuttgart, FEW@blh.drs.de
Familienferiendorf Eglöfs (65) _____ Familienerholungswerk der Diözese Rottenburg-Stuttgart e. V., Jahnstr. 30, 70597 Stuttgart, FEW@blh.drs.de

BAYERN

Kolping Haus Bayerischer Wald (69)  _____ Kolping-Familienferienwerk DV Regensburg e. V., Obermünsterplatz 7, 93047 Regensburg, info@kolping-regensburg.de
Haus der Familie Schönstatt auf'm Berg (71) _____ Josefswerk d. Schönstattfamilie in der Diözese Augsburg e. V., Schönstatt auf'm Berg 68, 87448 Waltenhofen-Memhölz, verein@schoenstatt-memhoelz.de

Kolping Allgäuhaus (72)  _____ Kolping-Familienferienwerk Diözesanverband Augsburg e. V., Frauentorstr. 29, 86152 Augsburg, info@kolpingwerk-augsburg.de
Haus Zauberberg (73)  _____ Deutsche Kolpingsfamilie e. V., St.-Apern-Str. 32, 50667 Köln, info@kolping.de
Haus St. Christophorus (74) _____ Familienferienwerk im Familienbund der Katholiken im Bistum Augsburg e. V., Kappelberg 1, 86150 Augsburg, familienferienwerk@bistum-augsburg.de

Kolping-Familienhotel „Haus Chiemgau“ (76)  _____ Kolping Landesverband Bayern e. V., Adolf-Kolping-Straße 1, 80336 München, info@kolpingwerk-bayern.de

Kontakt: Geschäftsstelle Katholischer Arbeitskreis für Familienerholung e. V. (KAFF), T. (0221) 29241313, info@kafe.de



GEMEINSAMER ARBEITSKREIS FAMILIENERHOLUNG

Der Gemeinsame Arbeitskreis Familienerholung ist ein Zusammenschluss der nicht konfessionellen Spitzenverbände der Freien Wohlfahrtspflege und der NaturFreunde Deutschlands e. V., die im Bereich der Familienerholung auf überregionaler Ebene tätig sind. Die im Verzeichnis hinter den Hausnamen in Klammern gesetzte Ziffer verweist auf den Standort in Deutschland, vergleiche die Übersichtskarte auf der Rückseite des Katalogs. In der Mitgliederversammlung kooperieren folgende Mitglieds-Verbände mit Trägern von Familienferienstätten: Arbeiterwohlfahrt Bundesverband e. V. | Der PARITÄTISCHE Gesamtverband e. V. | Deutsches Rotes Kreuz e. V., Generalsekretariat | NaturFreunde Deutschlands e. V.

SCHLESWIG-HOLSTEIN

NaturFreundeHaus Kalifornien (2) Verein NaturFreundeHaus Kalifornien e. V., Deichweg 1, 24217 Kalifornien-Schönberg, info@naturfreundehaus-kalifornien.de
 Theodor-Schwartz-Haus (3) Arbeiterwohlfahrt LV Schl.Holstein e. V., Sibeliusweg 4, 24109 Kiel, Karin.Frenkler@awo-sh.de
 Feriendorf Golsmaas (4) Deutsches Erholungswerk e. V., Gotenstr. 19, 20097 Hamburg, buchung@dew-hamburg.de

MECKLENBURG-VORPOMMERN

AWO SANO Familienferiendorf Rerik (6) AWO SANO gGmbH, Haffwinkel 18, 18230 Ostseebad Rerik, agf@awosano.de
 Familienferienstätte Casa Familia Usedom (12) Familienerholung Usedom e. V., Dünenstr. 45, 17454 Ostseebad Zinnowitz/Usedom, info@familienerholung-usedom.de
 AWO SANO Familienferienpark Dambeck (14) AWO SANO gGmbH, Haffwinkel 18, 18230 Ostseebad Rerik, agf@awosano.de

NIEDERSACHSEN

AWO Kajüte (21) Arbeiterwohlfahrt Bezirksverband Ostwestfalen-Lippe e. V., Detmolder Straße 280, 33605 Bielefeld, melanie.boeers@awo-owl.de
 AWO SANO Familienferiendorf Schillig (22) AWO SANO gGmbH, Haffwinkel 18, 18230 Ostseebad Rerik, agf@awosano.de
 AWO SANO Ferienzentrum am Deich (24) AWO SANO gGmbH, Haffwinkel 18, 18230 Ostseebad Rerik, agf@awosano.de
 Feriendorf Schneverdingen (25) Deutsches Erholungswerk e. V., Gotenstr. 19, 20097 Hamburg, buchung@dew-hamburg.de

NORDRHEIN-WESTFALEN

NaturFreundeHaus Teutoburg (31) Touristenverein „Die NaturFreunde“ OG Ubbedissen-Asemissen e. V., Detmolder Straße 738, 33699 Bielefeld, info@nfht.de
 Familienferienstätte St. Ludger (35) Katholisches Ferienwerk Oberhausen, Fahnhorststraße 30, 46117 Oberhausen, k.koettig@kforeisen.de
 NaturFreundeHaus Käte Strobel (36) Familien-Ferien-Zentrum Lieberhausen e. V., Haus-Hove-Straße 16, 46242 Bottrop, wilhelm.schluckebier@t-online.de

HESSEN

Feriendorf Gedern (40) Deutsches Erholungswerk e. V., Gotenstr. 19, 20097 Hamburg, buchung@dew-hamburg.de

THÜRINGEN

AWO SANO Ferienzentrum Oberhof (45) AWO SANO gGmbH, Haffwinkel 18, 18230 Ostseebad Rerik, agf@awosano.de

RHEINLAND-PFALZ

NaturFreundeHaus Rahnehof (55) NaturFreunde Ortsgruppe Frankenthal e. V., Ziegelhofweg 6, 67227 Frankenthal, kontakt@naturfreunde.frankenthal.de

BADEN-WÜRTTEMBERG

Ferien- und Erlebnisort Sonnenmatte (58) Schwaben International e. V., Uhlandstr. 19, 70182 Stuttgart, kbuci@schwaben-international.de
 Feriendorf Todtnau (62) Deutsches Erholungswerk e. V., Gotenstr. 19, 20097 Hamburg, buchung@dew-hamburg.de

BAYERN

Feriendorf Sattelbogen (68) Deutsches Erholungswerk e. V., Gotenstr. 19, 20097 Hamburg, buchung@dew-hamburg.de
 AWO Arber Feriendorf Zwiesel (70) AWO Kreisverband Regen e. V., Karl-Herold-Str. 9, 94227 Zwiesel, info@awo-zwiesel.de

ZUSCHUSSREGELUNGEN DER BUNDESLÄNDER

Im Kinder- und Jugendhilferecht wird die Familienerholung unter den präventiven Hilfen für Familien, insbesondere in belastenden Familiensituationen, aufgeführt. (Sozialgesetzbuch VIII § 16 Abs. 2 Nr. 3) Neun von 16 Bundesländern gewähren deshalb Zuschüsse. In

Mecklenburg-Vorpommern, Sachsen-Anhalt und Thüringen gelten besondere Förderbedingungen für spezielle Bildungsangebote.

Welche Regelung in Ihrem Bundesland gilt, lesen Sie hier.

LANDESFÖRDERUNG BADEN-WÜRTTEMBERG

Seit 2005 werden keine Landeszuschüsse mehr für Familienerholungsmaßnahmen zur Verfügung gestellt. Eine Beantragung von Zuschüssen ist ggfs. über die Stiftungen der Katholischen Kirche in Baden-Württemberg und der Evangelischen Kirche für Ferienaufenthalte in eigenen gemeinnützigen Familienferienstätten möglich.

LANDESFÖRDERUNG BAYERN

Die Förderung des Freistaates Bayern wurde nach den Verbesserungen im Jahr 2016 mit Wirkung zum 1. Januar 2020 erneut spürbar attraktiver ausgestaltet. Mit der neuerlichen Erhöhung der Einkommensgrenzen und der Zuschussleistung werden mit dieser Förderung noch mehr Familien erreicht. Darüber hinaus können Familienurlaube ganzjährig in allen relevanten Familienferienstätten (s. u.) durchgeführt werden.

Allgemeine Voraussetzungen

Gefördert werden nur Erholungsaufenthalte in Familienferienstätten. Dabei kann nur für gemeinsame Erholungsaufenthalte von Eltern, Elternteilen, Pflegeeltern und allein erziehenden Müttern und Vätern mit einem oder mehreren Kindern, für das/die Kindergeld bezogen wird, ein Zuschuss gewährt werden. In begründeten Ausnahmefällen gilt dies auch für gemeinsame Erholungsaufenthalte von Großeltern mit einem oder mehreren Enkelkindern, für das/die die Eltern, Elternteile, Pflegeeltern und alleinerziehende Mütter und Väter Kindergeld beziehen. Weitere Voraussetzung ist, dass die Familien ihren Hauptwohnsitz in Bayern haben. Die Teilnahme an einem Angebot der Eltern- und Familienbildung während des Erholungsaufenthaltes ist grundsätzlich Voraussetzung für die Gewährung eines Zuschusses (Nachweis ist erforderlich). Gefördert wird jährlich ein Erholungsaufenthalt.

WICHTIGER HINWEIS! Die Förderung des Freistaates Bayern kann ausschließlich für Familienurlaube in den Familienferienstätten gewährt werden, die in der aufgeführten Übersicht auf https://www.zbfs.bayern.de/imperia/md/content/blvf/esf/landesmittel/and_anhang_1_rahmenvereinbarung_fe_20200902.pdf des Zentrums Bayern Familie und Soziales (ZBFS) zu finden sind.

Einkommensgrenzen

Das regelmäßige jährliche Nettoeinkommen (Summe der positiven Einkünfte des vorvergangenen Jahres abzüglich 27 % bzw. 22 % für Steuer und Sozialabgaben bei versicherungsfreien oder nicht der gesetzlichen

Rentenversicherungspflicht unterliegenden Arbeitnehmern) zuzüglich etwaiger Transferleistungen (z. B. Arbeitslosengeld I, Bundeselterngeld, Renten aus der gesetzlichen Rentenversicherung – nicht jedoch z. B. Kindergeld, Kindergeldzuschlag, Bayerisches Landeserziehungsgeld und Betreuungsgeld sowie Bayerisches Familiengeld) muss unterhalb folgender Einkommensgrenzen liegen:

- | | |
|---|----------------|
| • allein erziehende Eltern (mit einem Kind) | 21.000,00 Euro |
| • beide Eltern (mit einem Kind) | 21.500,00 Euro |
| • je weiteres Kind | 4.800,00 Euro |

Der Einkommensberechnung wird das durchschnittliche monatliche Nettoeinkommen der sechs vor der Antragstellung liegenden Kalendermonate zugrunde gelegt, wenn der Antragsteller dies unter Darlegung einer gewichtigen Änderung der Lebenssituation (z. B. Verlust des Arbeitsplatzes, Scheidung) beantragt.

Geförderte Urlaubsdauer

Mindestens sechs Tage, höchstens 14 Tage; An- und Abreisetag gelten zusammen als ein Tag.

Zuschussleistungen

Die Zuwendung beträgt täglich (An- und Abreisetag gelten zusammen als ein Tag):

- | | |
|---|-------------------|
| • für jedes berücksichtigungsfähige Kind und jeden berücksichtigungsfähigen erwachsenen Teilnehmer | bis zu 17,00 Euro |
| • für jedes berücksichtigungsfähige Kind, das nicht nur vorübergehend körperlich, geistig oder seelisch behindert ist | bis zu 22,00 Euro |

Zuständige Stellen und Antragsverfahren

Anträge sind zu richten an:

Zentrum Bayern Familie und Soziales (ZBFS)

Hegelstraße 2, 95447 Bayreuth,

T: (0921) 6053688 (Mo – Do 9.00 – 11.30 Uhr), F: (0921) 6053904, familienholung.familienbildung@zbfs.bayern.de

Bitte beachten Sie, dass nur Familienurlaube gefördert werden, für die zum Zeitpunkt der Antragstellung noch keine Buchung bei der Familienferienstätte erfolgt ist. Eine unverbindliche Reservierung ist zulässig, eine Buchung darf jedoch erst nach Bestätigung durch das ZBFS über den Eingang des Antrags erfolgen!

Die Auszahlung der Zuschüsse erfolgt unverzüglich nach Vorlage einer Bestätigung der Familienferienstätte bzw. des Trägers der Familienferienstätte über den Aufenthalt und die Teilnahme an einem Angebot der Eltern- und Familienbildung beim ZBFS. Die Auszahlung erfolgt unmittelbar an die Familien.



Weitergehende Informationen erhalten Sie unter:

www.zbfs.bayern.de/foerderung/familie/erholung/index.php

Fragen zu Urlaubsangeboten und -zielen beantworten:

Caritasverband für die Diözese Augsburg e. V.,

Fachgebiet Vorsorge/Rehabilitation,

Auf dem Kreuz 41, 86152 Augsburg,

T: (0821) 3156303, F: (0821) 3156288,

kur@caritas-augsburg.de

Caritasverband für die Erzdiözese Bamberg e. V.,

Abteilung Familienhilfe,

Obere Königstraße 4b, 96052 Bamberg,

T: (0951) 8604436, F: (0951) 860433436,

claudia.suck@caritas-bamberg.de,

www.familienreholung-bamberg.de

Diakonisches Werk der Evang.-Luth. Kirche Bayern,

Referat Bezirksstellen – Erholungsmaßnahmen,

Pirckheimerstraße 6, 90408 Nürnberg,

T: (0911) 9354315, F: (0911) 935434315,

barth@diakonie-bayern.de

Caritasverband für die Diözese Regensburg e. V.,

Erholungs- und Familienhilfe,

Von-der-Tann-Straße 7, 93047 Regensburg,

T: (0941) 5021126, F: (0941) 5021125,

R.Bach@Caritas-Regensburg.de

Familienwerk der Diözese Passau,

Domplatz 7, 94032 Passau,

T: (0851) 3936101,

referat.ehe-familie@bistum-passau.de

Familienbund der Deutschen Katholiken in der Diözese Würzburg e. V.

Kürschnerhof 2, 97070 Würzburg,

T: (0931) 3866522, F: (0931) 38665229,

fdk@bistum-wuerzburg.de

LANDESFÖRDERUNG BERLIN

Allgemeine Voraussetzungen

Gefördert werden gemeinsame Erholungsaufenthalte von Berliner Familien mit mindestens einem minderjährigen Kind, für das sie Kindergeld oder vergleichbare Leistungen erhalten, in Familienferienstätten oder anderen vergleichbaren gemeinnützigen Einrichtungen in Deutschland. Der Zuschuss kann auch dann gewährt werden, wenn ein Elternteil nachweislich aus besonderen Gründen (z. B. wegen Krankheit) an der Teilnahme verhindert ist. Voraussetzung ist, dass die Familie ihren Hauptwohnsitz oder gewöhnlichen Aufenthalt in Berlin hat. Auf Förderung der Familienerholung besteht kein Rechtsanspruch.

Einkommengrenzen und Zuschussleistungen

1. Individualzuschüsse für Familien, organisierte

Familiengruppenreisen:

Grundlage für die Berechnung der Zuschüsse ist das Familiennettoeinkommen (alle Einkünfte, die von den Familienmitgliedern erzielt werden): Nettobezüge aus Arbeitsverhältnissen, Arbeitslosengeld I und II, Sozialgeld, Rente, Bafög (nicht Darlehen), Elterngeld, Kinderzuschlag, Kindergeld, Unterhalt, Ausbildungsbeihilfen, anteiliges Pflegegeld für Pflegekinder, Wohngeld, 13. Gehalt und andere Sonderzuwendungen. Vom ermittelten Familiennettoeinkommen ist die Nettowarmmiete abzuziehen. In Abhängigkeit von der Höhe des Familieneinkommens

werden Zuschüsse für Unterkunft und Verpflegung von 8,00 Euro bis zu 18,00 Euro je Tag und pro Person, gemäß einer Fördertabelle ermittelt. Zusätzlich erhält jede förderberechtigte Familie einen Mobilitätszuschuss in Höhe von 120,00 Euro.

2. Maßnahme „Familien in Fahrt“:

Wenn Ihre Familie staatliche Leistungen bezieht, z. B. ALG II, Sozialhilfe, Wohngeld, Kinderzuschlag (KiZ) oder vergleichbare Leistungen (wie z. B. Bafög, Rente) oder in Ihrer Familie eine Schwerbehinderung (GdB mindestens 50) vorliegt und der behandelnde Arzt empfiehlt eine Teilnahme der Familie, kommen Sie für FiF in Frage.

3. Integrierte Familienbildungs- und Erholungsprogramme und Familienwochenendreisen:

Nur Familien, die aktuell Leistungen nach SGB II, SGB XII, Wohngeldgesetz oder nach § 6a des Bundeskindergeldgesetzes bzw. vergleichbare Leistungen (wie z. B. Bafög) beziehen, können an einem geförderten Familienwochenende oder an einem geförderten, integrierten Familienbildungs- und Erholungsprogramm teilnehmen. Die teilnehmenden Familien tragen in Form eines Teilnehmerbeitrags einen Teil der Kosten, mindestens für die Verpflegung, selbst. Die Höhe des Verpflegungsanteils orientiert sich hierbei an dem jeweils geltenden Regelbedarf nach SGB II.

Geförderte Urlaubsdauer

Mindestens 2, höchstens 14 Übernachtungen.

Zuständige Stellen und Antragsverfahren

Anträge können bei den nachstehenden Familien- und Wohlfahrtsverbänden gestellt werden, die auch Auskünfte erteilen und über die jeweils aktuellen Förderbedingungen informieren:

Deutscher Familienverband – Landesverband Berlin e. V.,

(Individualzuschüsse für Familien, organisierte Familiengruppenreisen und Familienerholungsprogramm: Familien in Fahrt),

Wallenroder Str. 1, 13435 Berlin,

T: (030) 4530010,

sekretariat@dfv-berlin.de

LANDESFÖRDERUNG BRANDENBURG

Allgemeine Voraussetzungen

Gefördert werden Erholungsaufenthalte für Familien mit Wohnsitz im Land Brandenburg. Voraussetzung für die Gewährung von Zuschüssen ist ein Aufenthalt in Familienferienstätten oder in anderen, für den Zweck der Familienerholung geeigneten und finanziell angemessenen Einrichtungen und Ferienunterkünften. Die Förderung ist im Rahmen verfügbarer Haushaltsmittel einmal jährlich möglich.

Einkommengrenzen

Es gilt eine einheitliche Einkommensgrenze von max. 150 % der Regelleistung bei Arbeitslosengeld II/Sozialgeld zuzüglich der Kosten für Unterkunft und Heizung. Maßgebend sind jeweils die am Jahresanfang gültigen Sätze. Familien, die im letzten Monat vor Antragstellung Sozialleistungen (z. B. ALG II, Sozialgeld, Kinderzuschlag für Eltern mit geringem Einkommen) erhalten und die sonstigen Voraussetzungen für die Ferienzuschüsse erfüllen, erhalten die Zuschüsse ohne weitere Einkommensprüfung.

Geförderte Urlaubsdauer

Mindestens 4, höchstens 13 Übernachtungen; in begründeten Einzelfällen sind Abweichungen zulässig. An-/Abreisetag gelten als ein Tag.

Zuschussleistungen

Pro Übernachtung für jedes mitreisende Familienmitglied 8,00 Euro.

Zuständige Stelle und Antragsverfahren

Anträge können gestellt werden beim
Landesamt für Soziales und Versorgung des Landes Brandenburg,
Dezernat 53,
Lipezker Straße 45, 03048 Cottbus,
T: (0355) 2893800 oder (0355) 2893853,
familienferien@lasv.brandenburg.de

Die Mitarbeiterinnen und Mitarbeiter des Landesamtes senden bei Bedarf ein Antragsformular zu, beraten in Fragen der Antragstellung und informieren über die Förderbedingungen.

Antragsformulare finden Sie auch im Internet unter:
www.lasv.brandenburg.de/lasv/de/zuwendungen/familie/

LANDESFÖRDERUNG BREMEN

Allgemeine Voraussetzungen

Zuschüsse zu einer Familienerholung können nur im Rahmen der zur Verfügung stehenden Mittel vergeben werden. Gefördert werden Familien und Alleinerziehende mit mindestens einem Kind (bis zum vollendeten 17. Lebensjahr), die in der Stadt Bremen wohnen. Gebucht werden können Familienfreizeiten, die von gemeinnützig anerkannten Trägern angeboten werden, Erholungsmaßnahmen in einer anerkannten Familienferienstätte und ein Aufenthalt im kommerziellen Ferienzentrums Schloß Dankern (Haren/Ems). Eine Übersicht über die anerkannten Familienferienstätten wird im Katalog der Bundesarbeitsgemeinschaft für Familienerholung veröffentlicht. Zuschüsse werden alle zwei Jahre gewährt.

Einkommensgrenzen

Bei der Festlegung des Nettoeinkommens können nur die Unterhaltskosten und die Betreuungskosten bei Alleinerziehenden abgezogen werden. Mietaufwendungen sind pauschal in der Einkommenstabelle berücksichtigt. Jugendliche, mit eigenem Erwerbseinkommen, die nicht an der Maßnahme teilnehmen, bleiben unberücksichtigt. Das Nettoeinkommen ist durch eine aktuelle Verdienstbescheinigung, dem aktuellen Job-Center-Bescheid oder bei Selbstständigen durch den Einkommensbescheid des vorletzten Jahres nachzuweisen.

Geförderte Urlaubsdauer

Die Erholungsmaßnahmen dürfen höchstens 21 Tage dauern (diese können nicht innerhalb des Kalenderjahres aufgeteilt werden), eine Mindestaufenthaltsdauer gibt es nicht.

Zuschussleistungen

Teilnehmer_innen der Familienerholung erhalten Zuschüsse im Rahmen des anrechnungsfähigen Nettofamilieneinkommens. Die Zuschusshöhe beträgt maximal 15,00 Euro pro Tag und Familienmitglied oder wird höchstens bis zu den nachgewiesenen Kosten der Unterkunft und der Kosten einer Bahnfahrt übernommen.

Zuständige Stelle und Antragsverfahren

Auskünfte und Bearbeitung (vormittags) durch die
Bremer Daniel-Schnakenberg-Stiftung,
c/o ServiceBureau, Jugendinformation,
Gaby Benckert,
Am Deich 62, 28199 Bremen,
T: (0421) 33008911, F: (0421) 33008922,
gaby.benckert@jugendinfo.de,
www.schnakenberg-stiftung.de

LANDESFÖRDERUNG HAMBURG

Seit 2011 werden keine Landeszuschüsse mehr für Familienerholungsmaßnahmen zur Verfügung gestellt.

LANDESFÖRDERUNG HESSEN

Derzeit stehen keine Zuschüsse für Familienerholungsmaßnahmen zur Verfügung. In ausgewählten Fällen fördert das Land Hessen Maßnahmen der Kinder- und Jugendholung, wie: Erholungsaufenthalte in Heimen (Erholungsheime, Jugendheime, Jugendherbergen, Schullandheime, Kinderheime etc.), in Zeltlagern in Verbindung mit festen Einrichtungen und in angemieteten Räumen, Tageserholungen (Stadtranderholungen), Tageswanderungen, Ferienbetreuungsmaßnahmen und Ferienspiele. Eine gezielte Auswahl der Teilnehmerinnen und Teilnehmer nach sozialen Gesichtspunkten ist erforderlich. Träger der Maßnahmen können die Jugendämter und Kommunen sowie die anerkannten Verbände der freien Wohlfahrtspflege sein. Die Zuwendung wird zu den Ausgaben für Unterkunft, Verpflegung und Fahrt der teilnehmenden Kinder und Jugendlichen und den anteilmäßigen Ausgaben für die Beschäftigung von Betreuungskräften gewährt.

Sie wird als Projektförderung in Form einer pauschalierten Festbetragsförderung geleistet und beträgt **pro Tag und geförderter Person 10,00 Euro**. Für diesen Förderbereich stellt das Land Hessen den Jugendämtern Mittel in Höhe von jährlich 250.000,00 Euro zur Verfügung. Das Jugendamt entscheidet über den Mitteleinsatz im Jugendamtsbezirk. Ihm obliegt die Koordinierung der Maßnahmen der Kinder- und Jugendholung.

Hessisches Ministerium für Soziales und Integration,
Referat Familie – II 4.2,
Sonnenberger Straßen 2/2a, 65193 Wiesbaden,
T: (0611) 327193240

LANDESFÖRDERUNG MECKLENBURG-VORPOMMERN

Im Bundesland Mecklenburg-Vorpommern erfolgt pauschal eine Förderung pro Übernachtung und Familienmitglied in Höhe von 30,00 Euro für einen Zeitraum von mindestens 5 bis maximal 14 Tagen, ab dem 8. Tag sinkt der Zuschuss bis auf 15,00 Euro. Die zu fördernden Familien müssen bestimmte Fördervoraussetzungen erfüllen.

Detaillierte Informationen erhalten Sie unter

www.regierung-mv.de

(Ministerium für Gesundheit und Soziales, Thema „Familie und Jugend“) und unter den folgenden Kontaktdaten:

Landesamt für Gesundheit und Soziales Mecklenburg-Vorpommern,

Susanne Witt,

T: (0395) 38059622, F: (0395) 380 59732,

susanne.witt@lagus.mv-regierung.de

LANDESFÖRDERUNG NIEDERSACHSEN**Allgemeine Voraussetzungen**

Das Land Niedersachsen fördert Erholungsurlaube für Familien mit mindestens einem teilnehmenden Kind. Ziel ist es, einkommensschwächeren Familien einen gemeinsamen Urlaub zu ermöglichen. Die Landesleistung ist deshalb vom Familieneinkommen abhängig. Förderungsfähig sind Erholungsaufenthalte in Familienferienstätten gemeinnütziger Träger, in für Familienferien eingerichteten Jugendherbergen, oder in anderen geeigneten, familiengerechten Einrichtungen, Bauernhöfen und Campingplätzen in der Bundesrepublik Deutschland.

Einkommensgrenzen

Förderberechtigt sind Familien, die

1) zum Zeitpunkt der Antragstellung

1.1) Leistungen zur Sicherung des Lebensunterhalts nach dem Sozialgesetzbuch Zweites Buch (SGB II),

1.2) Hilfe zum Lebensunterhalt nach dem Sozialgesetzbuch Zwölftes (SGB XII), oder

1.3) Wohngeld nach dem Wohngeldgesetz beziehen, oder

1.4) Kinderzuschlag nach § 6a Bundeskindergeldgesetz (BKGG), erhalten oder

2) deren Familieneinkommen die Einkommensgrenze nicht überschreitet.

Das Familieneinkommen errechnet sich aus der Summe der positiven Einkünfte (Bruttoarbeitslohn reduziert um den Arbeitnehmer-Pauschbetrag – 1.000,00 Euro p. a./83,33 Euro p. Monat -; Gewinn aus selbständiger Arbeit, Gewerbebetrieb, Land- und Forstwirtschaft; Einkünfte aus Kapitalvermögen reduziert um den Sparerfreibetrag – 801,00 Euro/Sparer -, Vermietung und Verpachtung und sonstige Einkünfte) des vorvergangenen Jahres abzüglich pauschal 27 % für Steuer und Sozialabgaben (bei Einelfamilien: 32 %), beziehungsweise 22 % bei versicherungsfreien oder nicht der gesetzlichen Rentenversicherungspflicht unterliegenden Arbeitnehmern (bei Einelfamilien: 27 %). Bestandteil des Familiennettoeinkommens sind auch etwaige Transferleistungen (z. B. Arbeitslosengeld, Renten aus der gesetzlichen Sozialversicherung, Bundeselterngehalt). Sofern das durchschnittliche monatliche Nettoeinkommen der Familie der sechs vor der Antragstellung liegenden Kalendermonate um mindestens 20 % geringer ist als das erzielte durchschnittliche monatliche Nettoeinkommen des vorvergangenen Jahres, wird das Familieneinkommen dieses Zeitraumes für die Berechnung herangezogen. Bei der Berechnung des Familieneinkommens werden das Kindergeld, der Kindergeldzuschlag sowie Wohngeldleistungen nicht berücksichtigt. Zu berücksichtigen ist das Einkommen der berechtigten

Person und ihres Ehegatten oder Lebenspartners, soweit sie nicht dauernd getrennt leben. Die Einkommensgrenze berechnet sich aus dem Zweifachen der Regelbedarfsstufen der Familienangehörigen nach der Anlage zu § 28 SGB XII. Für Kinder wird die Regelbedarfsstufe 3 zugrunde gelegt; bei Einelfamilien tritt an die Stelle des Zweifachen das Dreifache der Regelbedarfsstufe 1.

Einen Berechnungsbogen für die Ermittlung des maßgebenden Familieneinkommens und der Einkommensgrenze ist zum Download auf der Internetseite des Niedersächsischen Ministeriums für Soziales, Gesundheit und Gleichstellung und dem Niedersächsischen Landesamt für Soziales, Jugend und Familie bereitgestellt.

Geförderte Urlaubsdauer

Mindestens 7 – 14 zusammenhängende Übernachtungen

Zuschussleistungen

Der Zuschuss beträgt je Übernachtungstag bis zu 10,00 Euro für jedes Elternteil und 15,00 Euro für jedes Kind. Für Familienangehörige mit Behinderung werden über die allgemeinen Fördersätze hinaus zusätzlich bis zu 10,00 Euro je Übernachtungstag gewährt. Einelfamilien erhalten neben den allgemeinen Fördersätzen zusätzlich bis zu 5,00 Euro je Übernachtungstag und Person. In begründeten Fällen ist eine Einbeziehung der Großeltern in die Förderung möglich.

Zuständige Stellen und Antragsverfahren

Ein Antrag auf Teilnahme an der Familienerholung kann formlos bei den Familienverbänden und den Verbänden der Freien Wohlfahrtspflege gestellt werden. Dort wird geprüft, ob noch Mittel zur Verfügung stehen, und wenn ja, wie hoch der Zuschuss ist. Es ist zu empfehlen, sich möglichst frühzeitig an die Verbände zu wenden.

Auskünfte über Familienerholung erteilen:**Arbeitsgemeinschaft der Familienverbände in Niedersachsen,**

Ebhardtstraße 3A, 30159 Hannover,

T: (0511) 3604110, F: (0511) 3604130,

geschaeftsstelle@agf-niedersachsen.de,

www.agf-nds.de

und die angeschlossenen Mitgliedsverbände:

eaf – evangelische arbeitsgemeinschaft familie in Niedersachsen,

Ebhardtstraße 3A, 30159 Hannover,

T: (0511) 3604235, F: (0511) 36044235,

eva-maria.zabbee@diakonie-nds.de,

www.eaf-bund.de

Familienbund der Katholiken, Landesverband Niedersachsen e. V.,

Kolpingstraße 14, 49377 Vechta,

T: (04441) 872203, F: (04441) 872452,

info@familienbund-niedersachsen.de,

www.familienbund-niedersachsen.de

Verband alleinerziehender Mütter und Väter e. V.,

Arndtstraße 29, 49080 Osnabrück,

T: (0541) 25584, F: (0541) 2023885,

info@vamv-niedersachsen.de,

www.vamv-niedersachsen.de

Landesarbeitsgemeinschaft der freien Wohlfahrtspflege in Niedersachsen,

Ebhardtstraße 2, 30159 Hannover,

T: (0511) 852099, F: (0511) 2834774,

info@lag-fw-nds.de,

www.lag-fw-nds.de



und die angeschlossenen Mitgliedsverbände:

Arbeiterwohlfahrt Bezirksverband Hannover e. V.,
Körtingsdorfer Weg 8, 30455 Hannover,
T: (0511) 49520, F: (0511) 4952200,
info@awo-bvh.de,

www.awo-bv-hannover.de

Arbeiterwohlfahrt Bezirksverband Hannover e. V.,
Körtingsdorfer Weg 8, 30455 Hannover,
T: (0511) 49520, F: (0511) 4952200,
info@awo-bvh.de,

www.awo-bv-hannover.de

Arbeiterwohlfahrt Bezirksverband Weser-Ems e. V.,
Klingenbergstr. 73, 26133 Oldenburg,
T: (0441) 48010, F: (0441) 4801103,
info@awo-ol.de, www.awo-ol.de

Caritasverband für die Diözese Hildesheim e. V.,
Moritzberger Weg 1, 31139 Hildesheim,

T: (05121) 9380, F: (05121) 938119,
dicv@caritas-dicvhildesheim.de,
www.caritas-dicvhildesheim.de

Landescaritasverband für Oldenburg e. V.,
Neuer Markt 30, 49377 Vechta,
T: (04441) 87070, F: (04441) 8707-610,
info@lcv-oldenburg.de,
www.lcv-oldenburg.de

Caritasverband für die Diözese Osnabrück e. V.,
Knappsbrink 58, 49080 Osnabrück,
T: (0541) 349780,
dicv-os@caritas-os.de,
www.caritas-os.de

Diakonisches Werk evangelischer Kirchen in Niedersachsen e. V.,
Ebhardtstr. 3A, 30159 Hannover,
T: (0511) 36040, F: (0511) 3604108,
geschaeftsstelle@diakonie-nds.de,
www.diakonie-in-niedersachsen.de

Diakonisches Werk der Ev.-ref. Kirche,
Saarstraße 6, 26789 Leer,
T: (0491) 91980, F: (0491) 9198251,
info@reformiert.de,
www.reformiert.de

Paritätischer Wohlfahrtsverband Niedersachsen e. V.,
Gandhistr. 5A, 30559 Hannover,
T: (0511) 524860, F: (0511) 52486333,
landesverband@paritaetischer.de,
www.paritaetischer.de

Deutsches Rotes Kreuz Landesverband Niedersachsen e. V.,
Erwinstraße 7, 30175 Hannover,
T: (0511) 280000, F: (0511) 28000177,
info@drklvnds.de,
www.drklvnds.de

Deutsches Rotes Kreuz Landesverband Oldenburg e. V.,
Maria-von-Jever-Straße 2, 26125 Oldenburg,
T: (0441) 921790, F: (0441) 9217979,
zentrale@lv-oldenburg.drk.de,
www.lv-oldenburg.drk.de

Landesverband der Jüdischen Gemeinde von Niedersachsen,
Haeckelstr. 10, 30173 Hannover

Ferner erteilt Auskunft über Familienerholung:

Niedersächsisches Landesamt für Soziales, Jugend und Familie,
Domhof 1, 31134 Hildesheim,

T: (05121) 3040 oder -201,
F: (05121) 304611,
Veronika.Heineke@ls.niedersachsen.de,
www.soziales.niedersachsen.de

Weiterführende Informationen:

www.ms.niedersachsen.de/themen/familie/hilfen_familien/
familienerholung/familienerholung-14229.html

LANDESFÖRDERUNG NORDRHEIN-WESTFALEN

Das Bundesland NRW sieht vor, im Jahr 2021 Familien in belasteten Lebenssituationen in einer anerkannten gemeinnützigen Familienferienstätte gemeinsame Bildungs- und Freizeiterlebnisse zu ermöglichen.

Nähere Informationen hierzu sowie die Veröffentlichung der Fördervoraussetzungen erfolgen zeitnah auf der Seite des Familienministeriums unter www.mkffi.nrw.de und www.mkffi.nrw.de.

LANDESFÖRDERUNG RHEINLAND-PFALZ

Allgemeine Voraussetzungen

Für das Land Rheinland-Pfalz ist die besondere Förderung der Familienerholung ein Gebot sozialer Gerechtigkeit und zugleich eine Maßnahme gezielter Familienförderung. Tatsächlich fällt es insbesondere jungen Mehrkindfamilien und Einelternfamilien mit häufig niedrigem Familieneinkommen, aber auch Familien mit einem behinderten Familienmitglied oft finanziell schwer, sich einen Familienurlaub zu leisten. Bezuschusst werden gemeinsame Ferien in Familienferienstätten gemeinnütziger Träger oder in familieneigneten Jugendherbergen sowie auf Winzer- und Bauernhöfen in Rheinland-Pfalz. Der Zuschuss des Landes für Familienferien ist generell einkommensabhängig. Das heißt, das Familieneinkommen darf eine von der Größe der Familie abhängige Einkommensgrenze nicht überschreiten. Informationen rund um die Förderung finden Sie in dem **Faltblatt zur Familienerholung**: www.mffjiv.rlp.de/fileadmin/MFFJIV/Familie/Flyer_Familienerholung.pdf

Einkommensgrenzen

Förderstufe A (Regelförderung):

- 1.073,71 Euro für beide Eltern
- 869,20 Euro für allein Erziehende
- 306,78 Euro für jedes Kind der Familie

Förderstufe B (für Elternzuschuss bei besonders niedrigem Einkommen):

- 818,07 Euro für beide Eltern
- 613,55 Euro für allein Erziehende
- 230,08 Euro für jedes Kind der Familie

Dabei handelt es sich um das in letzter Zeit durchschnittlich erzielte Monatseinkommen. Es gilt das so genannte bereinigte Nettoeinkommen (ohne Anrechnung von Kindergeld, Kinderzuschlag, Basiselterngeld und Betreuungsgeld bis zu einem Betrag von 300,00 Euro, bei Elterngeld Plus bis zu 150,00 Euro. Diese Beträge vervielfachen sich bei Mehrlingsgeburten mit der Zahl der geborenen Kinder, Pflegegeld und vergleichbare Leistungen für Pflegekinder, Leistungen aus

der gesetzlichen Pflegeversicherung sowie besondere Leistungen für Schwerbehinderte einschließlich steuerlicher Entlastungen); d.h. vom Bruttoeinkommen sind Steuern, Sozialversicherung, gesetzlich vorgeschriebene Versicherungen sowie Werbungskosten abzusetzen. Im Übrigen: Der Einkommensnachweis entfällt bei Empfängerinnen und Empfängern von laufender Hilfe zum Lebensunterhalt nach dem SGB XII oder von Arbeitslosengeld II. Bei geringen Überschreitungen der Einkommensgrenze bis max. 10 % wird der Zuschuss trotzdem gewährt, dann allerdings entsprechend gekürzt.

Geförderte Urlaubsdauer

Zuschussfähig sind Ferientaufenthalte (einschl. An- und Abreisetag) von mind. 5 und höchstens 21 Tagen Dauer. Außerdem gilt die Regel, dass innerhalb von 2 Kalenderjahren max. 21 Tage gefördert werden.

Zuschussleistungen

Der allgemeine Zuschuss (Förderstufe A) beträgt 25,00 Euro pro Tag und Kind und 30,00 Euro für ein Kind mit einer wesentlichen Behinderung. Eltern mit besonders niedrigem Einkommen (Förderstufe B) erhalten außerdem einen Zuschuss für sich selbst, und zwar 10,00 Euro pro Tag und Elternteil.

Zuständige Stellen und Antragsverfahren

Der Antrag auf Familienzuschuss ist zustellen:

- beim Träger der Erholungsmaßnahme,
- bei der Familienferienstätte selbst oder
- direkt bei dem für die Bewilligung zuständigen

Landesamt für Soziales, Jugend und Versorgung,

Landesjugendamt,
Reiterstraße 16, 76829 Landau,
T: (06341) 26267 oder 26413,
Poststelle-ld@lsjv.rlp.de, www.lsjv.rlp.de

Dort sind auch die Antragsvordrucke erhältlich. Neben dem Landesjugendamt erteilen Auskünfte die Verbände der freien Wohlfahrtspflege (u. a. Arbeiterwohlfahrt, Caritasverbände, Diakonisches Werk, Deutscher Paritätischer Wohlfahrtsverband), Familienorganisationen in Rheinland-Pfalz (Verband Alleinerziehender Mütter und Väter, Familienbund der Katholiken und Evang. Aktionsgemeinschaft für Familienfragen).

Arbeiterwohlfahrt – Bezirksverband Rheinland e. V.,

Dreikaiserweg 4, 56068 Koblenz,
T: (0261) 30060,
info@awo-rhn.de, www.awo-rheinland.de

Arbeiterwohlfahrt – Kreisverband Südpfalz e. V.,

Waldstraße 38, 76870 Kandel,
T: (07275) 5691 oder 960132,
awo.suedpfalz@vg-kandel.de
Diakonisches Werk Pfalz,
Karmelitenstr. 20, 67326 Speyer,
T: (06232) 66420,
zentrale@diakonie-pfalz.de,
www.diakonie-pfalz.de

Familienbund der Katholiken,

Bischöfliches Ordinariat Mainz,
Bischofsplatz 2, 55116 Mainz,
T: (06131) 253251,
stephan.weidner@bistum-mainz.de

Verband Alleinerziehender Mütter und Väter,

Landesverband Rheinland-Pfalz e. V.,
Kaiserstr. 29, 55116 Mainz,
T: (06131) 616633,
info@vamv-rlp.de,
www.vamv-rlp.de

LANDESFÖRDERUNG SAARLAND

Allgemeine Voraussetzungen

Antragsberechtigt sind im Saarland wohnhafte Familien sowie Alleinerziehende mit mindestens einem Kind. Zuschüsse können alle zwei Jahre gewährt werden. Der Zuschuss ist freiwillig. Ein Rechtsanspruch besteht nicht.

Alter der Kinder

- grundsätzlich bis 18 Jahre,
- wenn in Schul- oder Berufsausbildung oder arbeitslos bis 25 Jahre,
- keine Altersbegrenzung für Kinder mit Behinderung (GdB ab 60)

Einkommensgrenzen

- für die Eltern: 1.360,00 Euro
- für Alleinerziehende: 940,00 Euro
- für jedes Kind: 440,00 Euro

Diese Grenze darf das durchschnittliche monatliche Familiennettoeinkommen der drei Monate vor der Antragstellung um nicht mehr als 100,00 Euro übersteigen, wobei bei Überschreitungen bis 50,00 Euro der einfache und bei Überschreitungen von 51,00 Euro bis 100,00 Euro der doppelte Überschreibungsbetrag vom Zuschuss abgezogen wird. Familiennettoeinkommen (Brutto minus gesetzliche Abzüge wie z. B. Lohn- und Einkommenssteuer, Kirchensteuer, Soli, Sozialversicherungsbeiträge – zuzüglich aller sonstiger Einnahmen) ist die Summe des Nettoeinkommens der Eltern und ihrer Kinder. Kindergeld, Bundeselterngeld bis zur Höhe des Mindestbetrages von 300,00 Euro und das Pflegegeld aus der gesetzlichen sozialen Pflegeversicherung zählen nicht als Einkommen.

Geförderte Urlaubsdauer

Ein Zuschuss zu den Kosten der Familienferienmaßnahme wird für höchstens 21 Tage innerhalb von 2 Jahren gewährt, wobei jede einzelne Maßnahme mindestens 4 Tage dauern muss. An- und Abreisetag am Urlaubsort zählen als jeweils einen Tag. Für jede Maßnahme muss eine Antragstellung erfolgen.

Zuschussleistungen

Zuschusshöhe täglich für jeden Elternteil und jedes zum Haushalt gehörende Kind 13,00 Euro., Für Familienmitglieder mit Behinderung gibt es einen Zuschlag.

Zuständige Stellen und Antragsverfahren

Der Antrag wird immer über einen Trägerverband gestellt (Arbeiterwohlfahrt Saarbrücken, fast alle Caritasverbände im Saarland, Diakonisches Werk an der Saar in Neunkirchen nebst den Diakonischen Zentren in Saarbrücken und Völklingen, Diakonisches Werk der Pfalz in Homburg sowie Verband alleinerziehender Mütter und Väter in Saarbrücken).



ZUSCHUSSREGELUNGEN DER BUNDESLÄNDER

Die Auszahlung des Zuschusses erfolgt nach durchgeführter Ferienmaßnahme und Vorlage der Abrechnungsbelege ebenfalls über die Träger. Auskünfte erteilt das

Ministerium für Soziales, Gesundheit, Frauen und Familie

T: (0681) 50100, Durchwahl: 5013273,
ServicestelleFamilie@soziales.saarland.de,
www.familie.saarland.de

LANDESFÖRDERUNG SACHSEN

Allgemeine Informationen

Mit dieser staatlichen Förderung soll einkommensschwachen Familien ein Erholungsaufenthalt ermöglicht werden. Ein gemeinsamer Urlaub der Familie dient der Gesundheit aller Familienmitglieder und stärkt die Familiengemeinschaft. Gefördert werden unterschiedliche Angebote von überregionalen Maßnahmen der Familienbildung sowie Kinder- und Jugendberholung. Um eine Förderung zu erhalten, müssen bestimmte Voraussetzungen, vor allem hinsichtlich des Familieneinkommens, erfüllt sein. Der Zuschuss beträgt pro teilnehmendes förderfähiges Familienmitglied und Aufenthaltstag, bis zu 9,00 Euro.

Dauer der Erholungsmaßnahme:

7 bis 14 Tage. Längere Aufenthalte sind möglich, werden aber ebenfalls nur bis zu 14 Tagen gefördert.

Zuständige Stellen und Antragsverfahren

Die Antrags- und Nachweisedrucke erhalten Sie bei den Antragstellen oder Sie können diese im Internet beim Kommunalen Sozialverband Sachsen herunterladen:

www.ksv-sachsen.de/kinder-und-jugendliche/foerderung-von-familien/familienberholung/formulare-familienberholung

Weiterführende Informationen:

www.ksvsachsen.de/kinder-und-jugendliche/foerderungvonfamilien/familienberholung

LANDESFÖRDERUNG SACHSEN-ANHALT

In Sachsen-Anhalt werden seit 2010 keine Zuschüsse zur individuellen Familienerholung mehr gewährt.

Landesverwaltungsamt, Landesjugendamt,
Neustädter Passage 15, 06122 Halle,
T: (0345) 69120

Förderung von Familienbildungsangeboten im Land Sachsen-Anhalt, Förderung von Familienbegegnung mit Bildung

Das Land Sachsen-Anhalt fördert Begegnungsmaßnahmen mit Bildung für Familien, insbesondere solche, die Sozialhilfe oder Arbeitslosengeld II beziehen beziehungsweise über ein niedriges Einkommen verfügen.

Gefördert werden Maßnahmen in Trägerschaft:

- der Evangelischen Aktionsgemeinschaft für Familienfragen (EAF) LV Sachsen-Anhalt e. V.
- des Deutschen Familienverbandes (DFV) LV Sachsen-Anhalt e. V.

- des Familienbundes im Bistum Magdeburg und im Land Sachsen-Anhalt e. V.
- des Deutschen Jugendherbergswerkes (DJH) LV Sachsen-Anhalt e. V.
- CVJM Landesverband Sachsen-Anhalt e. V.

Die Familienerholung mit Bildungsangeboten dauert mindestens 2 und höchstens 14 volle Tage. Interessierte Familien können sich über passende Maßnahmen bei der **Landesarbeitsgemeinschaft der Familienverbände (LAGF)** informieren.

Evangelische Aktionsgemeinschaft für Familienfragen,

Geschäftsführer Herr Roes,
Leibnizstraße 4, 39104 Magdeburg,
T: (0391) 6225023,
eaf-sachsen-anhalt@gmx.de,
www.familieninfo-sachsen-anhalt.de

LANDESFÖRDERUNG SCHLESWIG-HOLSTEIN

Die Richtlinie zur Förderung von Ferien- und Freizeitmaßnahmen mit Kindern und Jugendlichen (Jugendferienwerkrichlinie) vom 20.06.2017 ist am 31.05.2020 ausgelaufen und wird derzeit überarbeitet.

Allgemeine Voraussetzungen

Nach der Richtlinie zur Förderung von Ferien- und Freizeitmaßnahmen mit Kindern und Jugendlichen (Jugendferienwerkrichlinie) vom 20.06.2017 werden neben Ferien- und Freizeitmaßnahmen von Kindern und Jugendlichen auch Familienurlaube für finanziell leistungsschwache oder kinderreiche Familien gefördert. Familien im Sinne dieser Förderrichtlinie sind alle Erziehungsberechtigten mit einem oder mehr Kindern. (§ 16 Abs. 2, Nr. 3 SGB VIII, VV § 44 LHO). Steht bei der geplanten Reise das gemeinsame Familienerlebnis ersichtlich nicht im Vordergrund oder ist die Reise nicht familiengerecht, wird keine Zuwendung gewährt werden.

LANDESFÖRDERUNG THÜRINGEN

Es erfolgt eine maßnahmebezogene Förderungen von Angeboten der Familienerholung und -bildung für Familien mit besonderem Unterstützungsbedarf. Anträge auf Landeszuschüsse stellen die Thüringer Familienferienstätten und sonstigen familiengerechten Einrichtungen bei der Gesellschaft für Arbeit und Wirtschaftsförderung mbH (GFAW). Auskünfte zur Förderung von Familienerholungsmaßnahmen ab dem 1. Januar 2019 erteilen die Thüringer Familienferienstätten. Erkundigen Sie sich gegebenenfalls auch bei Ihrem örtlich zuständigen Jugendamt nach Unterstützungsmöglichkeiten im Bereich der Familienerholung und Familienbildung.

Thüringer Ministerium für Arbeit, Soziales, Gesundheit, Frauen und Familie,

Referat Familien- und Seniorenpolitik,
Werner-Seelenbinder-Str. 6, 99096 Erfurt

Weiterführende Informationen:

www.tmasgf.de/soziales



NÜTZLICHE LINKS FÜR FAMILIEN

BADEN-WÜRTTEMBERG

www.sozialministerium.baden-wuerttemberg.de/de/soziales/familie/rat-und-unterstuetzung/familienhoferholung

BAYERN

www.stmas.bayern.de (Bayerisches Staatsministerium für Familie, Arbeit und Soziales), www.elternimnetz.de, www.elternbriefe.bayern.de, www.intakt.info (Information und Kontakt für Eltern von Kindern mit Behinderung)

BERLIN

www.berlin.de/familie (Familienportal des Landes Berlin), www.jup.berlin (Informations- und Beteiligungsportal für Jugendliche in Berlin), www.jugendkulturservice.de (Berliner Familienpass, Super-Ferien-Pass), www.sommerferienkalender-berlin.de (Tipps und Angebote für die Ferien), www.berliner-familienzentren.de/standortkarte (Standortkarte mit Familienzentren in Berlin) www.ferien-fuer-kinder.com (kostengünstige Kinderreisen zu Gastfamilien in den Niederlanden), www.lkj-berlin.de (Broschüre zu Kinder- und Jugendmuseen in Berlin)

BRANDENBURG

www.msgiv.brandenburg.de/msgiv/de (Ministerium für Arbeit, Soziales, Gesundheit, Frauen und Familie), www.brandenburg.de/de/soziales/bb1.c.475250.de (Landesamt für Soziales und Versorgung)

BREMEN

www.soziales.bremen.de, www.familiennetz-bremen.de, www.kinderbetreuungskompass.de, www.schnakenberg-stiftung.de, www.bremer-familienstadtplan.de

HAMBURG

www.hamburg.de/familienwegweiser/118078/familienhoferholung.html, www.hamburg.de/familienallianz, www.hamburg.de/familie-beruf

HESSEN

www.familienatlas.de (Informations- und Serviceangebot für Familien), www.hessischer-familienstag.de, www.kinder-jugend-freizeiten.de

MECKLENBURG-VORPOMMERN

www.familieninfo-mv.de, www.familienhebammen-in-mv.de (Landesstiftung Hilfen für Frauen und Familien)

NIEDERSACHSEN

www.ms.niedersachsen.de (Ministerium für Soziales, Gesundheit und Gleichstellung), www.familien-in-niedersachsen.de, www.vaeter-in-niedersachsen.de, www.familienurlaub-niedersachsen.de

NORDRHEIN-WESTFALEN

www.mfkjks.nrw (Ministerium für Familie, Kinder, Jugend, Kultur und Sport), www.familienbericht-nrw.de, www.familienbildung-in-nrw.de, www.vaeter.nrw, www.chancen-durch-vereinbarkeit.nrw

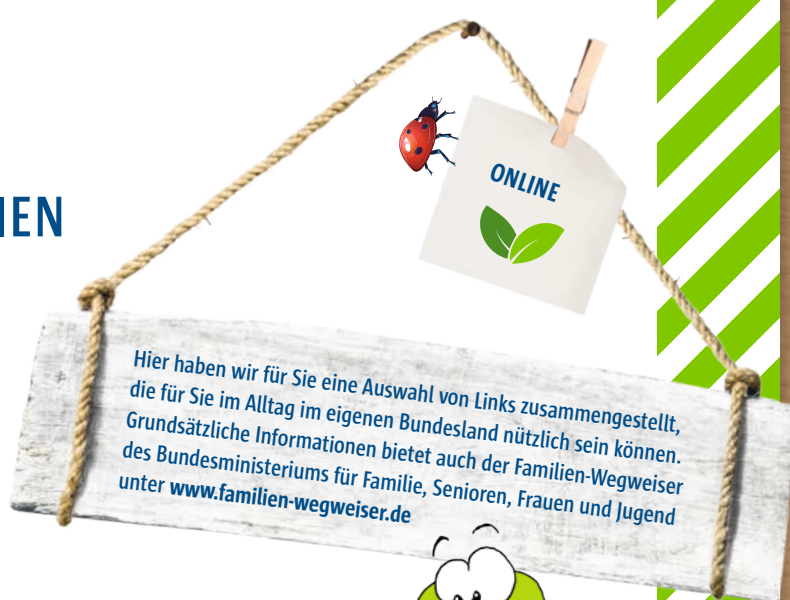

RHEINLAND-PFALZ

www.mffjiv.rlp.de/de/themen/familie (Ministerium für Familie, Frauen, Jugend, Integration und Verbraucherschutz des Landes Rheinland-Pfalz), www.mffjiv.rlp.de/de/service/publikationen (Ratgeber Familie des Ministeriums für Familie, Frauen, Jugend, Integration und Verbraucherschutz), www.kita.rlp.de (Kitaserver des Ministeriums für Bildung Rheinland-Pfalz), www.kinderrechte.rlp.de/de/startseite (Ministerium für Familie, Frauen, Jugend, Integration und Verbraucherschutz des Landes Rheinland-Pfalz)

SAARLAND

www.familie.saarland.de (Themenportal Familie des Ministeriums für Soziales, Gesundheit, Frauen und Familie), www.saarland.de/217905.htm (Broschüre „Der Familienhelfer – Ein Ratgeber für Familien im Saarland“)

SACHSEN

www.familie.sachsen.de (Staatsministerium für Soziales und Verbraucherschutz), www.familienverbaende-sachsen.de, www.ksv-sachsen.de, www.kita-bildungsserver.de

SACHSEN-ANHALT

www.eaf-sachsen-anhalt.de, www.familienbund-bistum-magdeburg.de, www.dfv-lsa.de, www.cvjm-familienarbeit.de

SCHLESWIG-HOLSTEIN

www.schleswig-holstein.de/DE/Landesregierung/VIII/viii_node.html (Ministerium für Soziales, Gesundheit, Jugend, Familie und Senioren), www.schleswig-holstein.de/DE/Service/Publikationen/Broschueren/broschueren_node.html (Broschüren des Ministeriums für Soziales, Gesundheit, Jugend, Familie und Senioren)

THÜRINGEN

www.stiftung-familiensinn.de (Familienhoferholung, Familienbildung, Familienzentren, Kinderwunsch), www.thueringer-stiftung-handinhand.de (Hilfe für Kinder, Schwangere und Familien in Not)

ZEICHENERKLÄRUNGEN

QUALITÄTSSIEGEL



Kooperationsgemeinschaft **ServiceQualität Deutschland** Stufe I bis III (bundesweite Qualitätsinitiative für Dienstleistungsbetriebe) Stufe I bezeichnet die Eingangsstufe und Stufe III die höchst mögliche Zertifizierung. www.servicequalitaet-deutschland.de



Zusatzprüfung evangelisches Profil der Evangelischen Familienferienstätten zur ServiceQualität Deutschland.



Mit dem 2012 eingeführten Prüfverfahren „**Christliche Gastlichkeit**“ initiiert durch die Evangelische Kirche in Deutschland (EKD) profilieren sich Häuser in evangelischer Trägerschaft zu besonders geeigneten Orten, an denen christliche Gemeinschaft auf Zeit gelebt und Gottesdienst gefeiert wird und man sich über Gott und die Welt austauschen kann. www.christliche-gastlichkeit.de



Das Kennzeichnungssystem „**Reisen für Alle – Barrierefreiheit geprüft**“ ist ein bundesweites Kennzeichnungssystem im Bereich Barrierefreiheit. Es wurde in mehrjähriger Zusammenarbeit und Abstimmung mit zahlreichen Betroffenenverbänden sowie allen touristischen Verbänden, Landesmarketing-Organisationen und weiteren Akteuren im Rahmen des vom Bundesministerium für Wirtschaft und Technologie geförderten „Tourismus für Alle“ entwickelt.



Qualitätsmanagement Kinder- und Jugendreisen, **BundesForum Kinder- und Jugendreisen**, bundesweites trägerübergreifendes System für Unterkünfte, die einen Schwerpunkt auf junge Leute legen, Klassifizierung erfolgt mit bis zu fünf Sternen. www.bundesforum.de/angebote/qualitaetsmanagement-kinder-und-jugendreisen



Zertifizierten Gastgebern bietet **Viabono** die Möglichkeit, klimafreundliche Übernachtungen zu offerieren oder ein klimaneutraler Betrieb zu werden (Voraussetzung: Fußabdruck in Klimaeffizienzklasse A oder B). Möglich wird dies, indem die errechneten CO₂-Emissionen mittels anerkannter Klimaschutzzertifikate aus zertifizierten Aufforstungs- (Gold Standard) und Wiedervernässungsprojekten (MoorFutures-Standard) kompensiert werden.



Fahrradfreundliche Gastbetriebe für Ihre Radreise



Das Nachhaltigkeitsmanagement **EMASplus** richtet das Handeln einer Organisation konsequent darauf aus, ihre ökonomischen, ökologischen und sozialen Wirkungen systematisch zu bewerten und kontinuierlich zu optimieren. www.emasplus.org

AUSZEICHNUNGEN



Für seine nachhaltigen Naturerlebnisse ist Langeoog schon lange bekannt. Ausgezeichnet als „**1. Deutsche Fairtrade Insel**“ ist sie seit dem 11.4.2012 Teil einer Bewegung von vielen Fairtrade-Städten und -Kommunen, die sich weltweit für den fairen Handel stark machen.



Barrierefreier Tourismus Mecklenburg-Vorpommern: Eignung eines Hauses für mobilitäts- und sinnesbehinderte Menschen

LANDESWETTBEWERBE FÜR FAMILIENFREUNDLICHKEIT



Sachsen



Mecklenburg-Vorpommern



Bayern



Baden-Württemberg

BILDUNGSNETZWERK FAMILIENFERIENSTÄTTEN



Bildungsinstitut Familie & Leben: Die Zusammenarbeit im Bildungsbereich versteht sich als sinnvolle Ergänzung zu den Angeboten pädagogischer Inhalte der Familienferienstätten und hat zum Ziel, durch erschwingliche Preisgestaltung und ggf. Kinderbetreuung auch Familien die Teilnahme an Bildungsveranstaltungen zu ermöglichen.

IMPRESSUM

HERAUSGEBERIN:

Bundesarbeitsgemeinschaft Familienerholung (BAG FE)
Geschäftsstelle BAG Familienerholung
c/o Verband der Kolpinghäuser | Breite Str. 110 | 50667 Köln
T: (0221) 29241315 | F: (0221) 29241350 | info@bag-familienerholung.de
www.bag-familienerholung.de | www.urlaub-mit-der-familie.de

REDAKTION:

Christina Borchert (Geschäftsführerin BAG FE), Barbara Reiprich (Bundesfachreferentin BAG FE), Eva Haack von Prondzinski (Sachbearbeiterin BAG FE), Bettina Jessen (Sachbearbeiterin KAFE), Daniela Zimmermann (Sachbearbeiterin EF)

KINDER- UND LÄNDERSEITEN:

Texte: Petra Chronz, Köln

Illustrationen: Olaf Preiß, Münster, www.preisselbaer.de

LAYOUT:

Verbum GmbH Berlin: Anika Müller-Näthe, www.verbum-berlin.de

FOTOS / PIKTOGRAMME:

Titelbild: www.alamy.de; Titelbanderole (v. l. n. r.): istockfoto, unsplash, Bildungs- und Familienferienstätte Eichsfeld; Piktogramme der Kinderseiten: www.freepik.com

DRUCK:

Westermann Druck GmbH, Braunschweig

AUFLAGE:

90.000 Exemplare

STAND:

Drucklegung 2/2021

Die Preise der einzelnen Familienferienstätten und -dörfer zeigen den Stand für 2021 auf.

BUCHUNG:

Für die Buchung einer Reise nehmen Sie bitte direkt Kontakt zu den Häusern auf oder besuchen Sie unser Anfrage- und Buchungsportal www.urlaub-mit-der-familie.de

MITGLIEDER DER BAG FE SIND:

Evangelische Familienerholung (EF)

Evangelisches Werk für Diakonie und Entwicklung e. V. | Diakonie Deutschland | Caroline-Michaelis-Straße 1 | 10115 Berlin | T: (030) 652110
familienerholung@diakonie.de | www.ev-familienerholung.de

Katholischer Arbeitskreis für Familienerholung e. V. (KAFE)

(z. Zt. federführend in der BAG FE)
Breite Str. 110 | 50667 Köln
T: (0221) 29241313 | F: (0221) 29241350 | info@kafe.de | www.kafe.de

Gemeinsamer Arbeitskreis Familienerholung (GAK)

Mitglieder: Arbeiterwohlfahrt Bundesverband e. V. | Deutsches Rotes Kreuz e. V., Generalsekretariat | Der PARITÄTISCHE Gesamtverband | Naturfreunde Deutschlands e. V.
c/o AWO SANO gGmbH
Haffwinkel 18 | 18230 Ostseebad Rerik
T: (038296) 720 | F: (038296) 72129 | info@awosano.de
www.naturfreunde.de | www.awo.org | www.drk.de | www.paritaet.de

IN EINIGEN BUNDESLÄNDERN HABEN SICH DIE GEMEINNÜTZIGEN FAMILIENFERIENSTÄTTEN ZU REGIONALEN ARBEITSKREISEN ZUSAMMENGESCHLOSSEN:

Arbeitskreis gemeinnütziger Familienferienstätten Mecklenburg-Vorpommern
Haffwinkel 18 | 18230 Ostseebad Rerik
www.ffmv.de

Arbeitskreis gemeinnütziger Familienferienstätten in Niedersachsen
Geschäftsstelle Haus „Stella Maris“ | Oskar-von-Brock-Straße 16 | 27476 Cuxhaven
www.familienurlaub-niedersachsen.de

TAF – Thüringer Arbeitskreis für Familienerholung
Geschäftsstelle AWO SANO Feriencenter Oberhof | Zellaer Straße 48 | 98559 Oberhof

Landesarbeitsgemeinschaft Familienerholung Rheinland-Pfalz
Geschäftsstelle Familienferiendorf Hübigen | Am Buchenberg 1 | 56412 Hübigen

Landesarbeitsgemeinschaft gemeinnütziger Träger von Familienferienstätten in Baden-Württemberg | Verein für Familienferiendörfer in Württemberg
Grüninger Straße 25 | 70559 Stuttgart



Liebe Kinder, die Postkarte könnt ihr mit euren schönsten Urlaubserlebnissen versenden **ODER** ihr zerschneidet die Strichlinien. Dann entsteht ein tolles Puzzle. Viel Spaß damit.



Bundesarbeitsgemeinschaft Familienerholung
www.bag-familienerholung.de | www.urlaub-mit-der-familie.de
Auch bei FACEBOOK | www.facebook.com/urlaubmitderfamilie

URLAUB MIT DER FAMILIE



STANDORTE IN DEUTSCHLAND



Gefördert vom:



Der Katalog wurde auch durch die folgenden 10 aufgeführten Bundesländer gefördert:
Baden-Württemberg, Bayern, Berlin, Brandenburg, Hessen, Niedersachsen, Nordrhein-Westfalen, Rheinland-Pfalz, Saarland, Sachsen



URLAUB MIT DER FAMILIE

URLAUBS-GRÜSSE AUS ...

